

SEAL
Natural Beauty Active Ingredients & Specialties

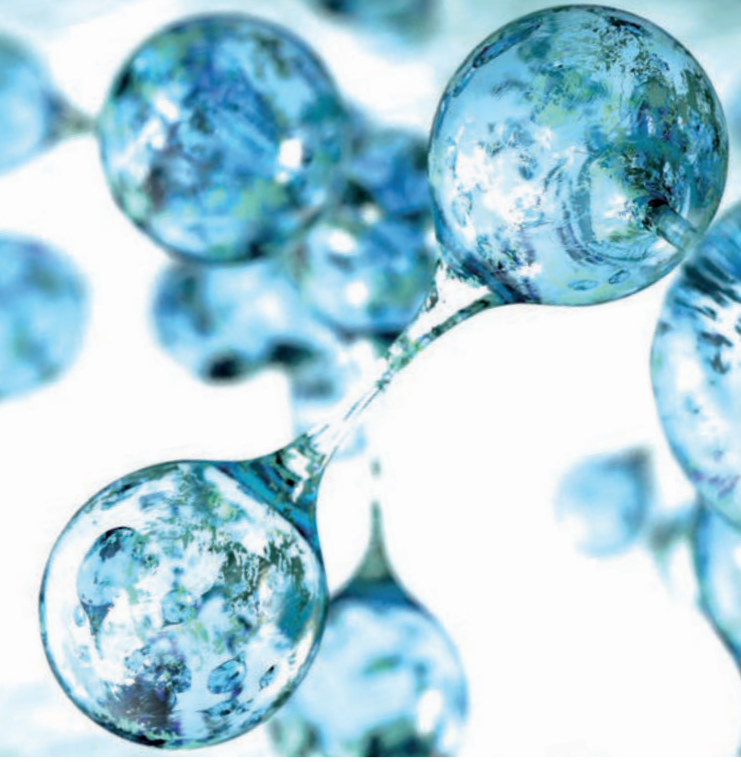

CODIF
Technologie naturelle



A LA PUNTA DE...

Todo comenzó entre la punta de Varde y la de Grouin, en Bretaña, que nos invitan a mirar al mar, al horizonte... El mar, que es a la vez nuestra fuente de inspiración y nuestra principal fuente de creación.

A la vanguardia de la innovación, nunca dejamos de cuestionarnos. Vamos allá de los límites de la cosmética, de la industria biotecnológica y afrontamos cada día nuevos retos: inventar las soluciones técnicas del mañana, inspirándonos y cultivando plancton, algas marinas y plantas con propiedades aún por conocer.

Una tecnología punta que encarna esta flecha, esta dirección, esta aguja de brújula que nos guía y acompaña hacia los desafíos del mañana: un mundo más comprometido, más responsable, más eficiente y más respetuoso con la naturaleza y su perfección, el hombre y sus creaciones. Esta misma punta que traza nuestra historia al servicio de nuestros clientes, pero, sobre todo, de los suyos.



BUSCO UN ACTIVO SEGÚN SU EFICACIA

Búsqueda según su origen > p.10

ROSTRO

Cuerpo > p.09

ANTIEDAD

Uniformidad de la tez / Antimanchas

| | | |
|---------------------------|---|------|
| ● 3M3 WHITERIS G | Melanorreductor - Clarificante | p.12 |
| ● CORNEOSTICKER DS | Corrector instantáneo - Alisador | p.24 |
| ● CYWHITE | Mélano-snipper / antimanchas marrones | p.25 |
| ● EPS WHITE | Antimanchas marrones - Contaminación y rayos UV | p.36 |
| ● NEUROLIGHT 61G | Antimanchas marrones - Fotoenvejecimiento | p.47 |
| ● PHORMISKIN BIOPROTECH G | Uniformidad de la tez | p.50 |
| ● RAYKAMI | Uniformidad de tez - Luz azul | p.56 |
| ● SAMPHIRA OIL BIOACTIVE | Retinol-like | p.59 |
| ● SKINPERF LWG | Reparador - Exfoliante - Eficacia AHA | p.62 |

Antiarrugas / Rellenador

| | | |
|--------------------------|---|------|
| ● ACTIPORINE 8G | Antiarrugas detoxificante - Patas de gallo | p.15 |
| ● CITYGUARD+ | Arrugas debajo de los ojos | p.22 |
| ● CORNEOSTICKER DS | Alisador - Corrector instantáneo | p.24 |
| ● EARLY BOOST | Energizante - Antifatiga - Primeras arrugas | p.29 |
| ● EPS SEAFILL | Rellenador instantáneo | p.32 |
| ● GOLDELLA | Inflamaging - Suavizante - Antiarrugas | p.37 |
| ● MATRIGENICS 14G | Líneas de expresión | p.45 |
| ● NEUROGUARD | Neurocosmética - Arrugas profundas | p.46 |
| ● PHYCOJUVENINE | Rejuvenecedor - Antiarrugas global | p.51 |
| ● SAMPHIRA OIL BIOACTIVE | Retinol-like | p.59 |
| ● STOECHIOL | Botox natural | p.63 |
| ● VITASMOOTHY | Reestructura - Rellena - Alisa - Hidrata | p.65 |

Firmeza / Tersura

| | | |
|-----------------------------|--|------|
| ● CITYGUARD+ | Mantiene terso el contorno de los ojos | p.22 |
| ● HYDROFILTRAT MENYANTHES G | Tersura - Óvalo facial | p.43 |
| ● LAKESIS | Redefine el contorno del rostro | p.44 |
| ● SILENAGE | Reestructurante - Reafirmante | p.61 |

Redensificante (volumen / densidad)

| | | |
|-------------------|---|------|
| ● ACTIPORINE 8G | Redensificante colágeno | p.15 |
| ● HYDRANOV | Redensificante epidérmico | p.40 |
| ● LAKESIS | Densidad de fibras de sostén de la dermis | p.44 |
| ● MATRIGENICS 14G | Recuperación del volumen de las mejillas | p.45 |
| ● VITASMOOTHY | Reestructura - Rellena - Alisa - Hidrata | p.65 |

PERFECCIONADOR DE LA TEZ

Anti-imperfecciones

| | | |
|---------------------------|---|------|
| ● ACTIBIOME | Tez homogénea - Reequilibra la microbiota | p.13 |
| ● AREAUMAT PERPETUA | Antirrojeces - Neurocalmante instantáneo | p.16 |
| ● CORNEOSTICKER DS | Alisador - Corrector instantáneo | p.24 |
| ● EARTH MARINE WATER | Astringencia y brillo instantáneo | p.30 |
| ● EPIDERMIST 4.0 | Antifouling - renovación de la barrera física | p.31 |
| ● EPS SEAMAT | Control del sebo - Puntos negros & poros | p.34 |
| ● EPS SEAPUR | Postbiótico - Imperfecciones acnéicas | p.35 |
| ● PHORMISKIN BIOPROTECH G | Uniformidad de la tez | p.50 |
| ● PHYCOSACCHARIDE AC | Seborregulador - Antiacné | p.52 |
| ● PHYCOSACCHARIDE AI | Anti-inflamatorio - Reparador | p.53 |
| ● RAYKAMI | Uniformidad de tez - Luz azul | p.56 |
| ● SKINPERF LWG | Reparador - Exfoliante - Eficacia AHA | p.62 |

Brillo / Clarificante

| | | |
|---------------------------|---|------|
| ● 3M3 WHITERIS G | Melanorreductor - Clarificante | p.12 |
| ● CYWHITE | Mélano-snipper - Clarificante | p.25 |
| ● EARTH MARINE WATER | Luminosidad instantánea - Detoxificante | p.30 |
| ● EPS SEAGLOW | Luminosidad - Optimismo - Autoestima | p.33 |
| ● PHORMISKIN BIOPROTECH G | Uniformidad y luminosidad de la tez | p.50 |
| ● RAYKAMI | Luminosidad de la piel - luz azul | p.56 |
| ● SAMPHIRA OIL BIOACTIVE | Retinol-like | p.59 |

Matificante

| | | |
|----------------------|--------------------------------|------|
| ● EPS SEAMAT | Matificante instantáneo | p.34 |
| ● PHYCOSACCHARIDE AC | Seborregulador pieles acnéicas | p.52 |

Solar y luz azul

| | | |
|---------------------------|-----------------------------------|------|
| ● CYWHITE | Lightening - Luz azul | p.25 |
| ● PHORMISKIN BIOPROTECH G | Fotoprotector | p.50 |
| ● RAYKAMI | Luminosidad de la piel - luz azul | p.56 |
| ● THALITAN | Bronceador | p.64 |

HIDRATANTE Y NUTRITIVO

| | | |
|------------------------------------|---|------|
| ● CIRE DE BLÉ NOIR / BUCKWHEAT WAX | Bolsas adiposas - Hidratación | p.21 |
| ● EARLY BOOST | Hidratante Flash - Antifatiga | p.29 |
| ● EARTH MARINE WATER | Remineraliza - Hidrata - Desintoxica | p.30 |
| ● HYDRANOV | Activador ácido hialurónico epidérmico | p.40 |
| ● HYDRASALINOL | Hidratación dinámica - relipidante | p.41 |
| ● PHEOHYDRANE | Hidratante instantáneo y duradero | p.48 |
| ● VITASMOOTHY | Aumenta las reservas de agua - Hidrata | p.65 |
| ● WAKAPAMP | Película hidrolipídica - Bienestar de la piel | p.67 |

BUSCO UN ACTIVO SEGÚN SU EFICACIA

Búsqueda según su origen > p.10

ROSTRO

Cuerpo > p.09

ANTICONTAMINANTE / DETOX

| | | |
|----------------------|---------------------------------------|------|
| ● CITYGUARD+ | Contaminación - Flacidez | p.22 |
| ● EARTH MARINE WATER | Remineraliza - Detoxifica - Fortalece | p.30 |
| ● EPS WHITE | Contaminación - Manchas marrones | p.36 |
| ● HYDRANOV | Contaminación - Hidratación | p.40 |
| ● PHYCOSACCHARIDE AP | Barrera contaminación - PM 2,5 | p.54 |

CALMANTE

| | | |
|----------------------|--|------|
| ● ACTIBIOME | Microbiota - Antirrojeces | p.13 |
| ● AREAUMAT PERPETUA | Pieles sensibles - Neurocalmante instantáneo | p.16 |
| ● EPIDERMIST 4.0 | Pieles reactivas - Inmunidad innata | p.31 |
| ● PHYCOSACCHARIDE AI | Anti-inflamatorio - Reparador | p.53 |

CONTORNO DE OJOS

Antibolsas

| | | |
|------------------------------------|----------------------------|------|
| ● B-SHAPE | Bolsas de ojos - efecto 1H | p.18 |
| ● CIRE DE BLÉ NOIR / BUCKWHEAT WAX | Bolsas adiposas | p.21 |
| ● CITYGUARD+ | Bolsas por flacidez | p.22 |

Antiojeras

| | | |
|-------------------------|------------------------------------|------|
| ● DERMOCHLORELLA D | Ojeras - Imperfecciones vasculares | p.27 |
| ● RHODOFILTRAT PALMARIA | Activación microcirculación | p.58 |

Antifatiga

| | | |
|---------------|---|------|
| ● EARLY BOOST | Energizante - Antifatiga - Primeras arrugas | p.29 |
|---------------|---|------|

Párpados caídos

| | | |
|--------------|------------------------------------|------|
| ● CITYGUARD+ | Mantiene terso el párpado superior | p.22 |
|--------------|------------------------------------|------|

LABIOS

| | | |
|--------------------------|-----------------------|------|
| ● HUILE DE DICTYOPTERIS* | Efecto volumen labios | p.39 |
| ● WAKAPAMP | Antiedad labios | p.66 |

*también llamado DICTYOPTERIS OIL

CUERPO

ADELGAZANTE

| | | |
|-------------------------------|--|------|
| ● ACTIPORINE 8G | Anticelulitis - Detoxificante | p.14 |
| ● B-SHAPE | Modelador brazos y silueta | p.17 |
| ● CONCENTRE CORALLINE | Adelgazante cronobiológico | p.23 |
| ● HYDROFILTRAT MARINE LOTUS G | Adelgazante nalgas y muslos | p.42 |
| ● PHEOSLIM | Adelgazante vientre | p.49 |
| ● PINK PEPPERSLIM | Quemagrasas - Drenante | p.55 |
| ● RHODOFILTRAT PALMARIA | Drenante - Potenciador de adelgazamiento | p.57 |
| ● SCOPARIANE | Remodelante - Reafirmante | p.60 |

HIDRATANTE / BIENESTAR DE LA PIEL

| | | |
|----------------------|--|------|
| ● ACTIBIOME | Reequilibra la microbiota - Antirrojeces | p.13 |
| ● AREAUMAT PERPETUA | Neurocalmante instantáneo - Pieles sensibles | p.16 |
| ● HYDRANOV | Activador ácido hialurónico epidérmico | p.40 |
| ● HYDRASALINOL | Hidratación dinámica - Relipidante | p.41 |
| ● PHEOHYDRANE | Hidratante instantáneo y duradero | p.48 |
| ● PHYCOSACCHARIDE AI | Anti-inflamatorio - Reparador | p.53 |
| ● VITASMOOTHY | Aumenta las reservas de agua - Hidrata | p.65 |
| ● WAKAPAMP | Película hidrolipídica - Pieles secas | p.67 |

PERFECCIONADOR

| | | |
|--------------------------|----------------------------------|------|
| ● CORNEOSTICKER DS | Alisador - Corrector instantáneo | p.24 |
| ● DERMOCHLORELLA D | Antiestrías - Reafirmante | p.26 |
| ● DERMOSCULPT | Tensor cuello y escote | p.28 |
| ● HUILE DE DICTYOPTERIS* | Efecto volumen busto | p.38 |
| ● SILENAGE | Reestructurante - Reafirmante | p.61 |

SOLAR

| | | |
|---------------------------|---------------|------|
| ● PHORMISKIN BIOPROTECH G | Fotoprotector | p.50 |
| ● THALITAN | Bronceador | p.64 |

ACTIVO CAPILAR

| | | |
|-------------|---|------|
| ● CAPIBIOME | Irritaciones - Caspa | p.19 |
| ● CAPIGUARD | Protección - Reparación - Contaminación | p.20 |

*también llamado DICTYOPTERIS OIL

BUSCO UN ACTIVO SEGÚN SU ORIGEN

BIOTECNOLÓGICO

| | | |
|--------------------|-------------------------------|------|
| ● CORNEOSTICKER DS | Tecnología corneoesfera | p.24 |
| ● EPIDERMIST 4.0 | Exopolisacárido marino | p.31 |
| ● EPS SEAFILL | Exopolisacárido marino | p.32 |
| ● EPS SEAGLOW | Exopolisacárido marino | p.33 |
| ● EPS SEAMAT | Exopolisacárido marino | p.34 |
| ● EPS SEAPUR | Exopolisacárido marino | p.35 |
| ● EPS WHITE | Exopolisacárido marino | p.36 |
| ● SKINPERF LWG | Tecnología Lamellar Water Gel | p.62 |

MARINO

Las macroalgas marrones

| | | |
|--------------------------|----------------------------|---------|
| ● 3M3 WHITERIS G | Dictyopteris polypodioides | p.12 |
| ● CYWHITE | Cystoseira tamariscifolia | p.25 |
| ● HUILE DE DICTYOPTERIS* | Dictyopteris polypodioides | p.38/39 |
| ● MATRIGENICS 14G | Undaria pinnatifida | p.45 |
| ● NEUROGUARD | Phaeophyceae | p.46 |
| ● PHEOSLIM | Phyllacantha fibrosa | p.49 |
| ● PHYCOJUVENINE | Laminaria digitata - kombu | p.51 |
| ● PHYCOSACCHARIDE AC | Phaeophyceae | p.52 |
| ● PHYCOSACCHARIDE AI | Phaeophyceae | p.53 |
| ● PHYCOSACCHARIDE AP | Phaeophyceae | p.54 |
| ● SCOPARIANE | Sphacelaria scoparia | p.60 |
| ● THALITAN | Phaeophyceae | p.64 |
| ● WAKAPAMP | Undaria pinnatifida | p.66/67 |

Las macroalgas rojas

| | | |
|-------------------------|-------------------------|---------|
| ● ACTIPORINE 8G | Jania rubens | p.14/15 |
| ● B-SHAPE | Polysiphonia brodiei | p.17/18 |
| ● CAPIGUARD | Furcellaria lumbricalis | p.20 |
| ● CONCENTRE CORALLINE | Corallina officinalis | p.23 |
| ● HYDRANOV | Furcellaria lumbricalis | p.40 |
| ● RHODOFILTRAT PALMARIA | Palmaria palmata | p.57/58 |

Las microalgas

| | | |
|---------------------------|-----------------------|---------|
| ● DERMOCHLORELLA D | Chlorella vulgaris | p.26/27 |
| ● DERMOSCULPT | Chlorella vulgaris | p.28 |
| ● GOLDELLA | Chlorella vulgaris | p.37 |
| ● PHORMISKIN BIOPROTECH G | Phormidium persicinum | p.50 |

MINERAL

| | | |
|----------------------|--------------------------|------|
| ● EARTH MARINE WATER | Agua de manantial marino | p.30 |
|----------------------|--------------------------|------|

MÚLTIPLE

| | | |
|---------------|-----------------------------------|------|
| ● ACTIBIOME | Complejo marino para microbiota | p.13 |
| ● CAPIBIOME | Complejo marino para microbiota | p.19 |
| ● CITYGUARD+ | Agua marina + laminar | p.22 |
| ● EARLY BOOST | Jania rubens + carragenano | p.29 |
| ● PHEOHYDRANE | Laminar + Chlorella + agua marina | p.48 |

VEGETAL

Las bayas y las semillas

| | | |
|------------------------------------|-------------------------------------|------|
| ● CIRE DE BLÉ NOIR / BUCKWHEAT WAX | Semillas de trigo negro o sarraceno | p.21 |
| ● PINK PEPPERSLIM | Bayas de pimienta rosa | p.55 |

Los amaderados

| | | |
|-----------|--------------------|------|
| ● LAKESIS | Resina de lentisco | p.44 |
|-----------|--------------------|------|

Los florales

| | | |
|-------------------------------|---|------|
| ● AREAUMAT PERPETUA | Siempreviva italiana | p.16 |
| ● HYDROFILTRAT MARINE LOTUS G | Loto marino | p.42 |
| ● HYDROFILTRAT MENYANTHES G | Trébol de agua | p.43 |
| ● NEUROLIGHT 61G | Lirio de mar | p.47 |
| ● RAYKAMI | Artemisia capillaris | p.56 |
| ● SILENAGE | Silene colorata | p.61 |
| ● STOECHIOL | Lavanda mariposa | p.63 |
| ● VITASMOOTHY | Lavanda mariposa - células desdiferenciadas | p.65 |

Los halófitos

| | | |
|--------------------------|---------------|------|
| ● HYDRASALINOL | Salicornia | p.41 |
| ● SAMPHIRA OIL BIOACTIVE | Hinojo marino | p.59 |

*también llamado DICTYOPTERIS OIL



| | |
|-----------------------------|--|
| Sus reivindicaciones | <ul style="list-style-type: none"> ▶ Melanorreductor ▶ Aclarante |
| Lo que lo hace único | Es un concentrado de <i>Dictyopteris polypodioides</i> , un alga parda cosechado en la naturaleza. |
| Su modo de acción | Actuando en la expresión génica que controlan el tamaño, el número, la maduración y la migración de los melanosomas, 3M3 Whiteris G reduce la superficie de las manchas pigmentarias y disminuye la pigmentación de la piel. |
| De dónde viene | Origen Marino Alga marrón <i>Dictyopteris polypodioides</i> |
| Cómo utilizarlo | Al 3 % Hidrosoluble |
| Nombre INCI | Glycerin (and) Water (and) <i>Dictyopteris polypodioides</i> extract |

3M3 WHITERIS G

BENEFICIOS DE TRATAMIENTO



T0



T84



| | |
|-----------------------------|--|
| Sus reivindicaciones | <ul style="list-style-type: none"> ▶ Microbiota ▶ Salud de la piel ▶ Tez homogénea |
| Lo que lo hace único | Es una combinación de distintos componentes (microalga, macroalga, Agua de manantial marino, Exopolisacárido) cuyo objetivo es aportar diversos nutrientes que garanticen la biodiversidad y la homeostasis de la microbiota de la piel. |
| Su modo de acción | Nuestro modo de vida, a veces un poco estresante, maltrata nuestra microbiota, provocando un desequilibrio que se manifiesta en una disminución del pH cutáneo y en un aumento de las rojeces difusas. A partir de 1 semana, Actibiome compensa el desequilibrio, la piel está más homogénea, más bella y más saludable. |
| De dónde viene | Origen Múltiple Complejo marino para microbiota |
| Cómo utilizarlo | Del 1 al 2% Hidrosoluble |
| Nombre INCI | Water (and) Seawater (and) Glycerin (and) <i>Laminaria digitata</i> extract (and) <i>Chlorella vulgaris</i> extract (and) Saccharide isomerate |

ACTIBIOME

SALUD DE LA PIEL

Después de 7 días de tratamiento

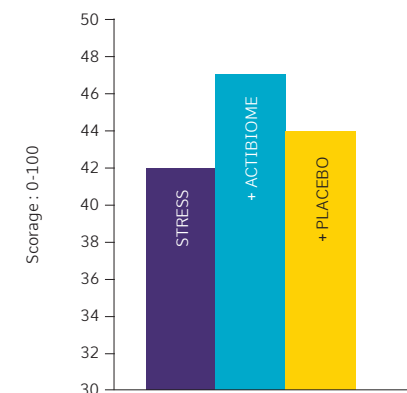



| | |
|-----------------------------|---|
| Sus reivindicaciones | <ul style="list-style-type: none"> ▶ Anti-celulitis ▶ Detoxificante |
| Lo que lo hace único | Es un activo revolucionario derivado del cultivo totalmente inédito en fotobiorreactor del alga calcificada <i>Jania rubens</i> . Ha sido recompensado con un premio a la innovación. |
| Su modo de acción | Actiporine 8G detoxifica los fibroblastos y los adipocitos para reducir las reservas de grasa, reactivar la síntesis de colágeno y alisar la piel de naranja. |
| De dónde viene | Origen Marino Alga roja <i>Jania rubens</i> |
| Cómo utilizarlo | Al 2% Hidrosoluble |
| Nombre INCI | Glycerin (and) Water (and) <i>Jania rubens</i> extract |

ACTIPORINE 8G - *Cuerpo*

BENEFICIOS DE TRATAMIENTO



T0



T28



| | |
|-----------------------------|---|
| Sus reivindicaciones | <ul style="list-style-type: none"> ▶ Anti-arrugas ▶ Detoxificante ▶ Antiedad |
| Lo que lo hace único | Es un activo revolucionario derivado del cultivo totalmente inédito en fotobiorreactor del alga calcificada <i>Jania rubens</i> . Ha sido recompensado con un premio a la innovación. |
| Su modo de acción | Actiporine 8G estimula la síntesis de canales capaces de promover el reciclaje de los radicales libres: los AQP8. Detox 100 % eficaz, los fibroblastos reactivan la síntesis de colágeno para redensificar la dermis y reducir las patas de gallo en 2 semanas. |
| De dónde viene | Origen Marino Alga roja <i>Jania rubens</i> |
| Cómo utilizarlo | Al 2% Hidrosoluble |
| Nombre INCI | Glycerin (and) Water (and) <i>Jania rubens</i> extract |

ACTIPORINE 8G - *Rostro*

BENEFICIOS DE TRATAMIENTO



T0



T14

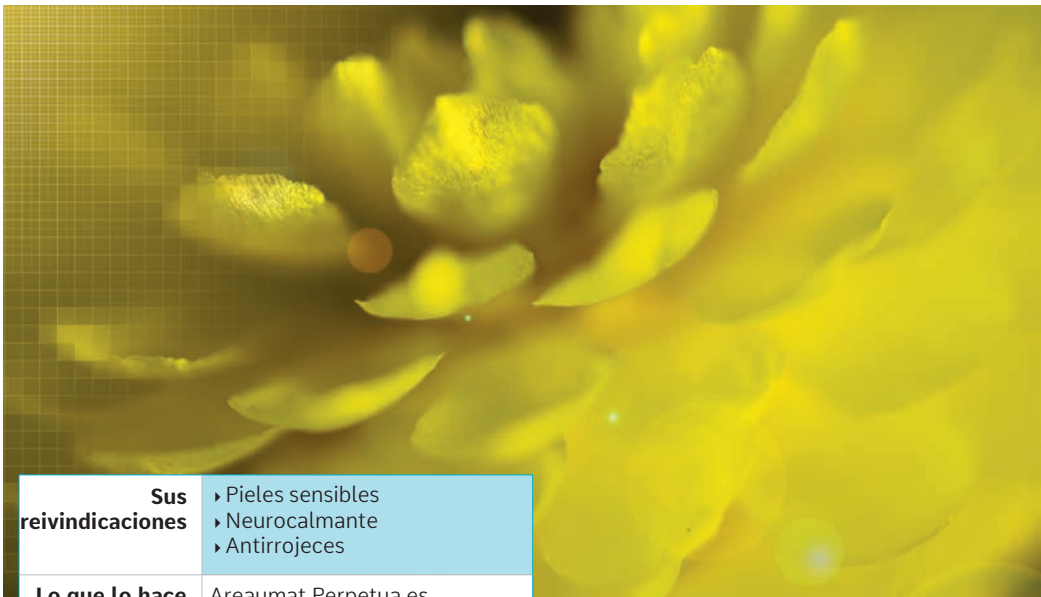

AREAUMAT PERPETUA

| | |
|-----------------------------|---|
| Sus reivindicaciones | <ul style="list-style-type: none"> ▶ Piel sensibles ▶ Neurocalmante ▶ Antirrojeces |
| Lo que lo hace único | Areaumat Perpetua es un agua de <i>Helichrysum italicum</i> obtenida mediante hidrodestilación en vacío a baja temperatura. Esta técnica permite extraer los compuestos aromáticos más delicados de la planta. El Helichrysum es una planta procedente de la cuenca mediterránea. |
| Su modo de acción | Estimula la liberación de neuromediador con efectos relajantes: β -endorfina, para un efecto calmante inmediato, y reconstruye la barrera cutánea. Mejor armadas, las pieles sensibles son menos reactivas y presentan menos rojeces. |
| De dónde viene | Origen Vegetal Florales Siempre viva italiana |
| Cómo utilizarlo | Del 1 al 2% Hidrosoluble |
| Nombre INCI | Water (and) Helichrysum italicum extract |

BENEFICIOS DE TRATAMIENTO

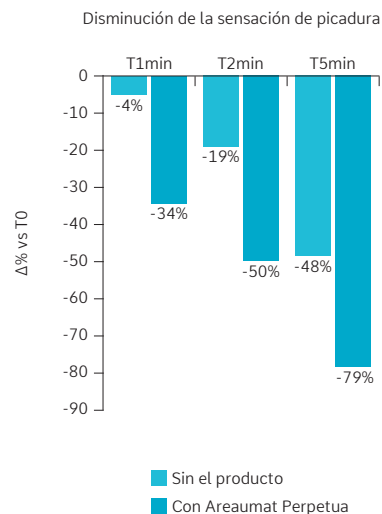

B-SHAPE - *Cuerpo*

| | |
|-----------------------------|---|
| Sus reivindicaciones | ▶ Esculpa brazos y silueta |
| Lo que lo hace único | B-Shape es un extracto del alga roja <i>Polysiphonia brodiei</i> , de la familia de las Rhodophyceae. Cultivada en hileras en el estuario del Rance, el alga está protegida y puede desarrollarse en condiciones óptimas para su crecimiento. |
| Su modo de acción | Dados los efectos en la lipólisis y la caféina de un ritmo de vida a 100 por hora, B-Shape actúa en el corazón de los adipocitos estimulando la eliminación de las grasas para redibuje y reesculpir la silueta. |
| De dónde viene | Origen Marino Alga roja <i>Polysiphonia brodiei</i> |
| Cómo utilizarlo | Al 1.5% Hidrosoluble |
| Nombre INCI | Glycerin (and) Water (and) Hydrolyzed rhodophyceae extract |

BENEFICIOS DE TRATAMIENTO

Volumen perdido en rojo





| | |
|-----------------------------|---|
| Sus reivindicaciones | ► Bolsas instantáneo |
| Lo que lo hace único | B-Shape es un extracto del alga roja <i>Polysiphonia brodiei</i> , de la familia de las Rhodophyceae. Cultivada en hileras en el estuario del Rance, el alga está protegida y puede desarrollarse en condiciones óptimas para su crecimiento. |
| Su modo de acción | Actúa tanto sobre la parte acuosa como sobre la parte adiposa de las bolsas de los ojos reduciendo su volumen en 1 hora y al cabo de 2 y 4 semanas. |
| De dónde viene | Origen Marino Alga roja <i>Polysiphonia brodiei</i> |
| Cómo utilizarlo | Al 2% Hidrosoluble |
| Nombre INCI | Glycerin (and) water (and) Hydrolyzed rhodophyceae Extract |

B-SHAPE - *Rostro*

BENEFICIOS DE TRATAMIENTO

Volumen de las bolsas de los ojos

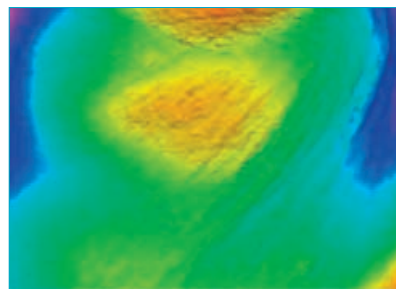

T0

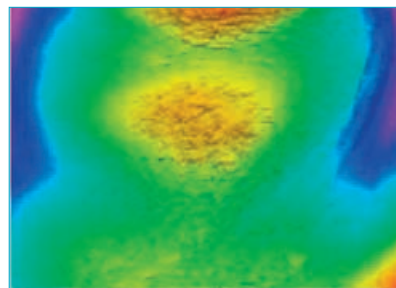

T1H

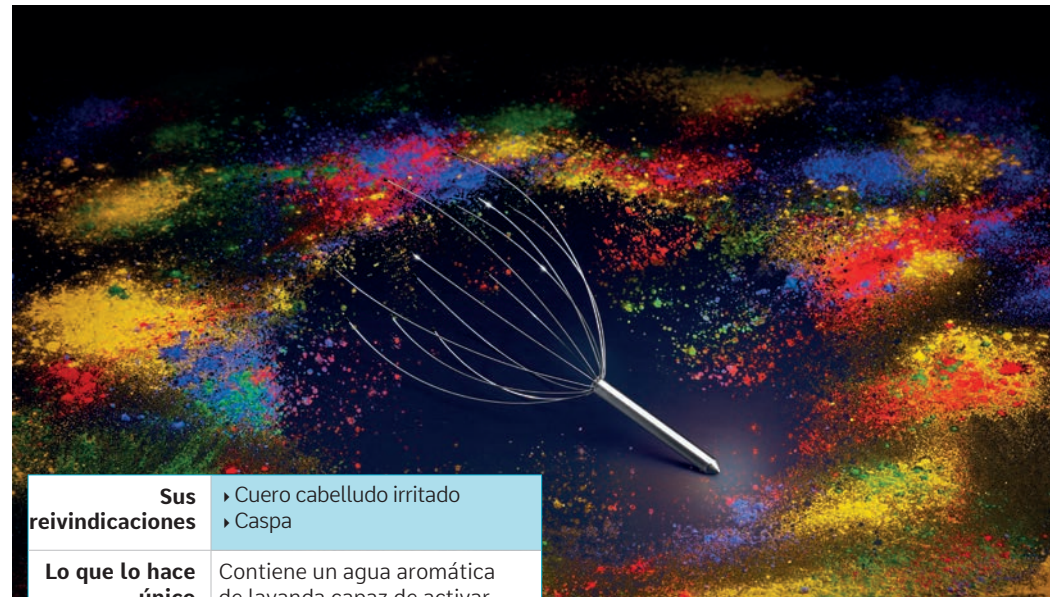

| | |
|-----------------------------|---|
| Sus reivindicaciones | ► Cuero cabelludo irritado ► Caspa |
| Lo que lo hace único | Contiene un agua aromática de lavanda capaz de activar la liberación de moléculas calmantes: las betaendorfinas; un exopolisacárido conocido por mejorar la comunicación entre los microorganismos; y aminoácidos de origen marino, como la lisina, que favorecen el microbioma bacteriano al restablecer la salud del cuero cabelludo. |
| Su modo de acción | Reequilibra la microbiota del cuero cabelludo. Reequilibra el ecosistema de <i>Malassezia</i> . Disminuye la caspa. |
| De dónde viene | Origen Múltiple Complejo marino para microbiota |
| Cómo utilizarlo | 0.6 al 1.2% Hidrosoluble |
| Nombre INCI | Water (and) Sea water (and) glycerin (and) Laminaria digitata extract (and) Chlorella vulgaris extract (and) Saccharide isomerate (and) Lavandula stoechas extract |

CAPIBIOME

BENEFICIOS DE TRATAMIENTO



T0

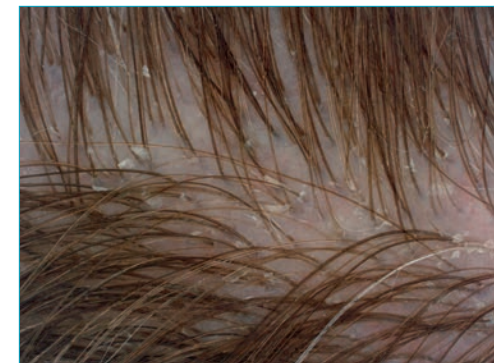

T28

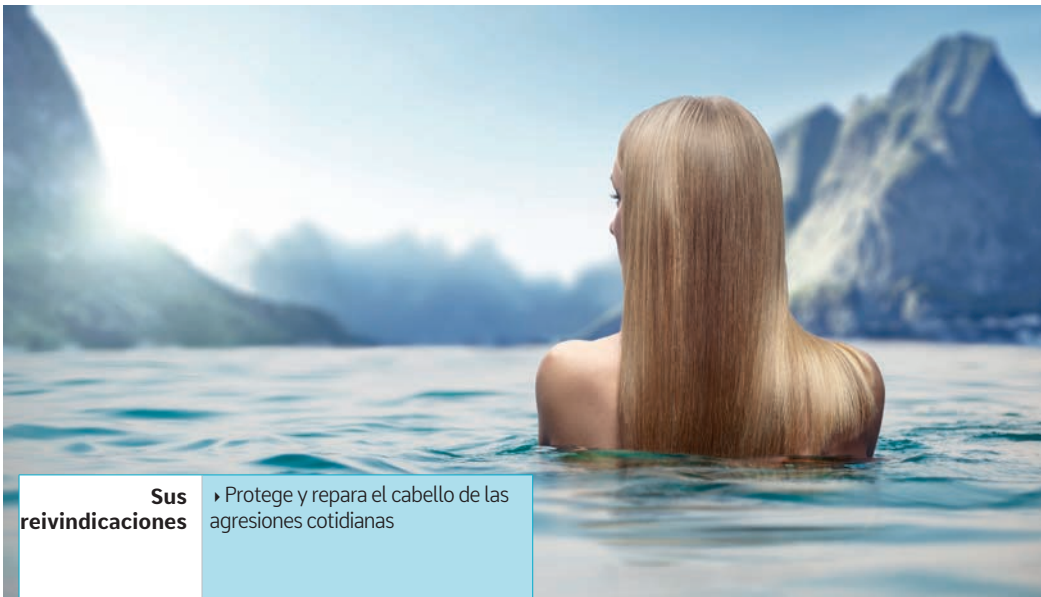

| | |
|-----------------------------|---|
| Sus reivindicaciones | ► Protege y repara el cabello de las agresiones cotidianas |
| Lo que lo hace único | Capiguard está compuesto por un carragenano marino despolimerizado mediante un proceso único y patentado: la tecnología HTAC. |
| Su modo de acción | Actúa en la superficie de la cutícula, protegiendo el cabello contra agresores externos. |
| De dónde viene | Origen Marino Alga roja <i>Furcellaria Lumbricalis</i> |
| Cómo utilizarlo | Al 1% Hidrosoluble |
| Nombre INCI | Water (and) furcellaria lumbricalis extract |

CAPIGUARD - *Capilar*

BENEFICIOS DE TRATAMIENTO



Contaminación

Contaminación,
luego champú

Contaminación,
luego champú con
Capiguard



CIRE DE BLÉ NOIR / BUCKWHEAT WAX

| | |
|-----------------------------|--|
| Sus reivindicaciones | ► Bolsas adiposas ► Contorno del ojo |
| Lo que lo hace único | Es una cera obtenida a partir de Trigo Negro, extraída utilizando la tecnología CO ₂ supercrítico. Este activo es rico en fitoesteroles y en ácidos grasos esenciales como los Omega 6 y 9. |
| Su modo de acción | Detiene el almacenamiento de las grasas y favorece la lipólisis. El volumen de las bolsas bajo los ojos disminuye mientras que la frágil piel del contorno del ojo se relipida. |
| De dónde viene | Origen Vegetal Semillas Trigo Negro |
| Cómo utilizarlo | Al 1% Liposoluble |
| Nombre INCI | Caprylic/capric triglyceride (and) Hydrogenated vegetable oil (and) Polygonum fagopyrum (Buckweat) seed extract |

BENEFICIOS DE TRATAMIENTO

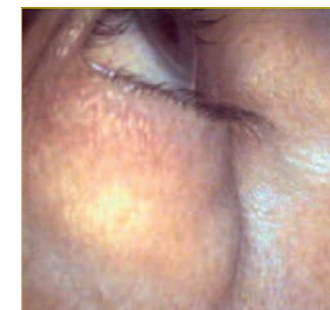

T0

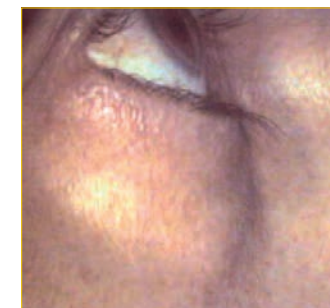

T28

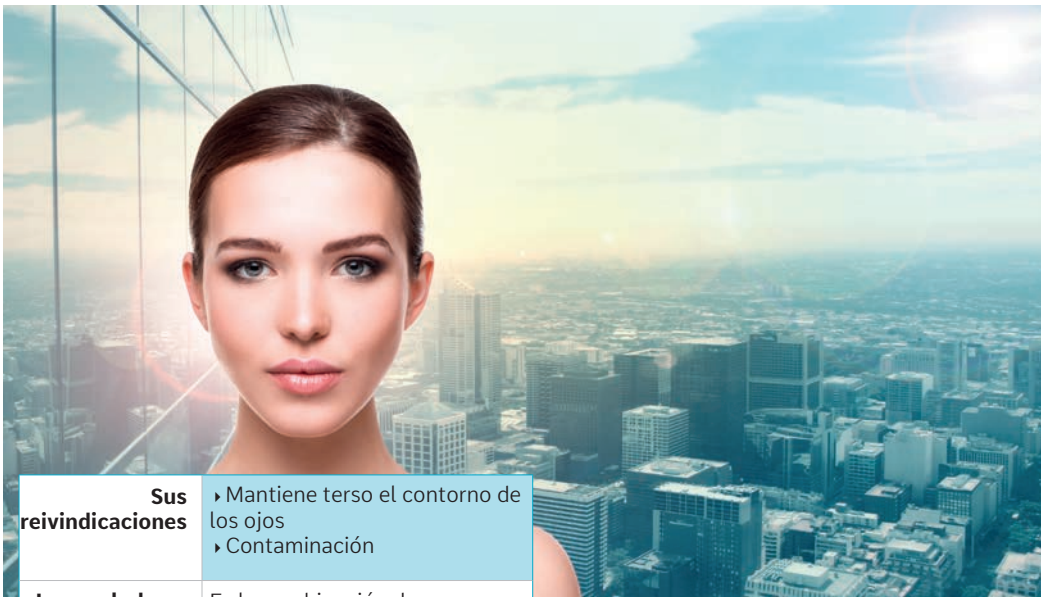

| | |
|-----------------------------|---|
| Sus reivindicaciones | <ul style="list-style-type: none"> ▶ Mantiene terso el contorno de los ojos ▶ Contaminación |
| Lo que lo hace único | Es la combinación de un agua de mar enriquecida y energizante con un escudo anticontaminación. |
| Su modo de acción | Estimula la síntesis de ATP y retensa la matriz extracelular distendida por la edad y la contaminación. Reafirma las bolsas de flacidez debajo de los ojos, estira los párpados y alisa la superficie de la piel. ¡Adiós a la mirada cansada! |
| De dónde viene | Origen Múltiple Agua marina + laminar |
| Cómo utilizarlo | Al 1.5% Hidrosoluble |
| Nombre INCI | Sea Water (and) Water (and) Hydrolyzed algin (and) Sucrose |

CITYGUARD +

BENEFICIOS DE TRATAMIENTO

Efecto de elevación del párpado superior

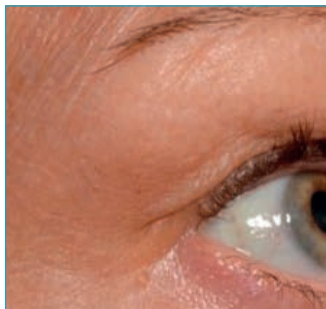

T0

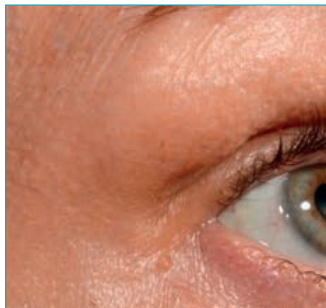

T28



| | |
|-----------------------------|--|
| Sus reivindicaciones | <ul style="list-style-type: none"> ▶ Reafirmante ▶ Reductor |
| Lo que lo hace único | Es un extracto de Coral Vegetal Marino: <i>Corallina officinalis</i> . Este alga calcificada es también conocida por su importante contenido en calcio biodisponible, es decir, muy fácilmente asimilable por las células cutáneas. |
| Su modo de acción | Por la noche, Concentre Coralline activa la liberación de leptina, una molécula inhibidora del apetito de los adipocitos. Esta limitación del almacenamiento de las grasas va acompañada por una estimulación de la síntesis de las fibras de sostén para tratar la celulitis y la firmeza de la piel. Por el día, Concentre Coralline estimula la combustión de la grasa. |
| De dónde viene | Origen Marino Alga roja <i>Corallina officinalis</i> |
| Cómo utilizarlo | Del 1 al 2 % Hidrosoluble |
| Nombre INCI | Water (and) Corallina officinalis extract |

CONCENTRÉ CORALLINE

BENEFICIOS DE TRATAMIENTO

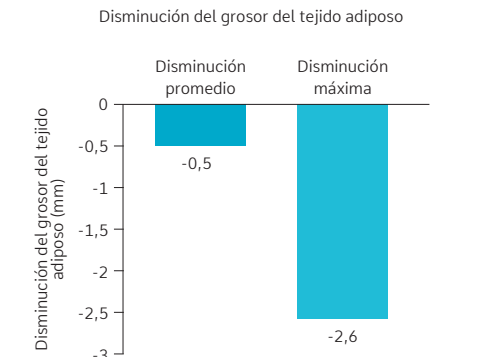

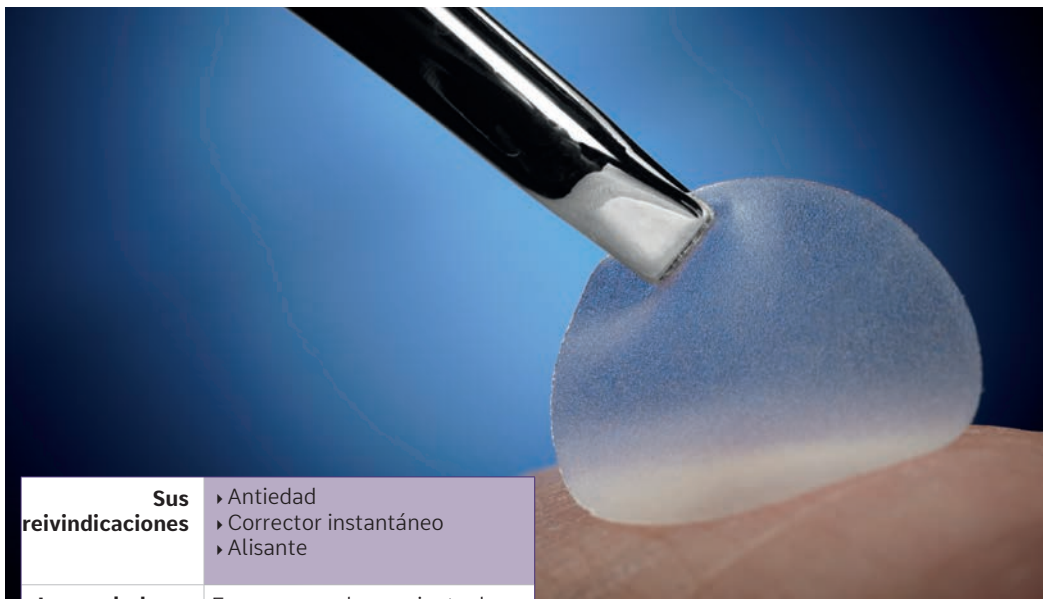

| | |
|-----------------------------|--|
| Sus reivindicaciones | <ul style="list-style-type: none"> ▶ Antiedad ▶ Corrector instantáneo ▶ Alisante |
| Lo que lo hace único | Es una nueva herramienta de Corneoterapia. Corneosticker DS Es un apósito activo que imita la CorneoSphere (corneocito + su entorno) para renovar y mejorar la superficie de la piel. |
| Su modo de acción | Su estructura se abre en la superficie de la epidermis para corregir al instante y alisar la textura de la piel a la vez que proporciona biomoléculas que renuevan de forma duradera la superficie de la piel. |
| De dónde viene | Origen Biotecnológico Tecnología corneoesfera |
| Cómo utilizarlo | Al 1% Dispersible |
| Nombre INCI | Bentonite (and) Olive oil decyl esters (and) Citric acid (and) Hydrated silica (and) Water (and) Lactic acid (and) Squalene (and) Chlorella vulgaris extract (and) Sea salt (and) Tocopherol |

CORNEOSTICKER DS

BENEFICIOS DE TRATAMIENTO

Visualización del efecto de desenfoco



área tratada con Corneosticker



| | |
|-----------------------------|--|
| Sus reivindicaciones | <ul style="list-style-type: none"> ▶ Inhibidor de melanosomas (Mélano-snipper) ▶ Clarificante ▶ Antimanchas marrones ▶ Protección contra la luz azul |
| Lo que lo hace único | El alga parda Cystoseira tamariscifolia tiene unas ramitas espiniformes iridiscentes bajo el agua: de ahí que se le conozca también como el «alga arcoiris». Se recolecta de forma responsable y ecológica. |
| Su modo de acción | Además de inhibir la melanogénesis, Cywhite actúa en las moléculas implicadas en la absorción de melanosomas por parte de los queratinocitos y en su posterior degradación dentro de los mismos queratinocitos. Su efecto aclarador se ha comparado con el del ácido kójico. |
| De dónde viene | Origen Marino Alga marron Cystoseira tamariscifolia |
| Cómo utilizarlo | 1 al 1.5% Hidrosoluble |
| Nombre INCI | Glycerin (and) Water (and) Cystoseira tamariscifolia extract |

CYWHITE

BENEFICIOS DE TRATAMIENTO



T0



T28



DERMOCHLORELLA - *Cuerpo*

BENEFICIOS DE TRATAMIENTO

Disminución de la apariencia de las estrías



T0



T84

| | |
|-----------------------------|---|
| Sus reivindicaciones | <ul style="list-style-type: none"> ▶ Antiestrías ▶ Reafirmante |
| Lo que lo hace único | Es un concentrado de aminoácidos derivados de una micro-alga ancestral y con gran capacidad nutritiva: <i>Chlorella vulgaris</i> . Su composición en aminoácidos es muy similar a la de las fibras de colágeno. |
| Su modo de acción | La activación de la síntesis de colágeno y elastina, y su protección, permiten disminuir el tamaño y el color de las estrías, y reafirmar la piel. |
| De dónde viene | Origen Marino Microalga <i>Chlorella vulgaris</i> |
| Cómo utilizarlo | Del 1 al 2% Hidrosoluble |
| Nombre INCI | Glycerin (and) Water (and) Chlorella vulgaris extract |

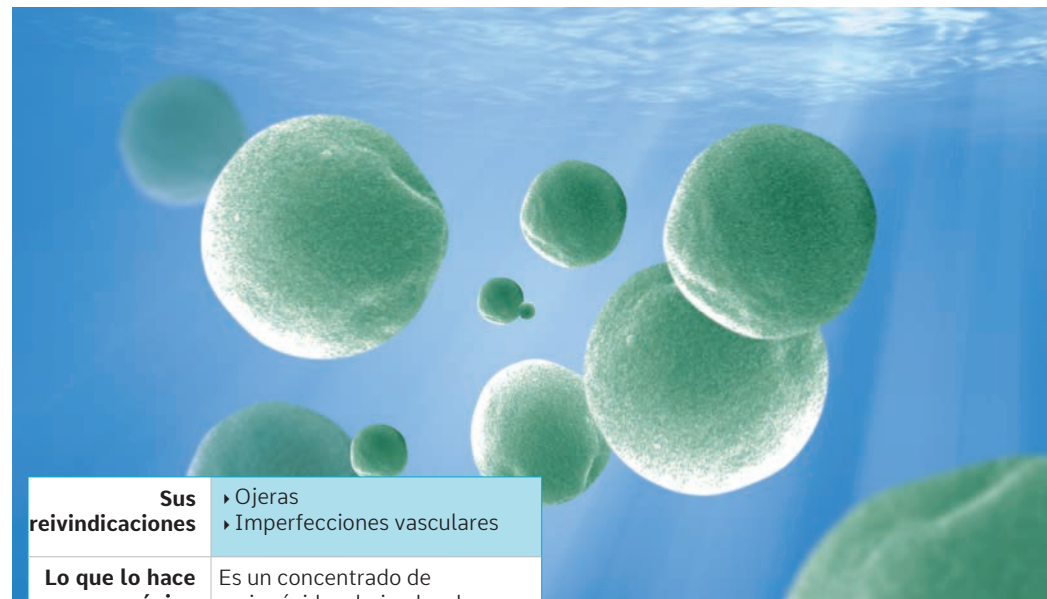

DERMOCHLORELLA - *Rostro*

BENEFICIOS DE TRATAMIENTO

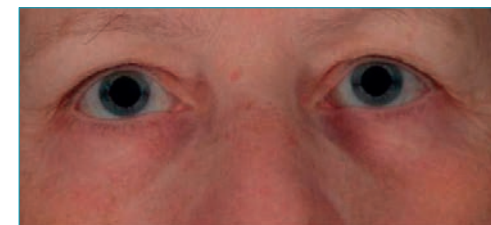

T0

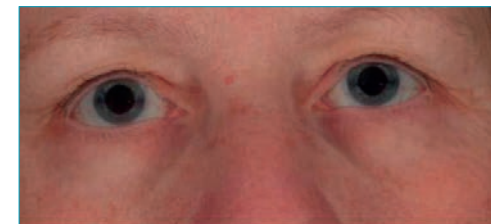

T28

| | |
|-----------------------------|---|
| Sus reivindicaciones | <ul style="list-style-type: none"> ▶ Ojeras ▶ Imperfecciones vasculares |
| Lo que lo hace único | Es un concentrado de aminoácidos derivados de una micro-alga ancestral y con gran capacidad nutritiva: <i>Chlorella vulgaris</i> . Su composición en aminoácidos es muy similar a la de las fibras de colágeno. |
| Su modo de acción | Activa y protege la síntesis de colágeno, cubriendo los vasos sanguíneos y ocultando las ojeras. |
| De dónde viene | Origen Marino Microalga <i>Chlorella vulgaris</i> |
| Cómo utilizarlo | Del 1 al 2% Hidrosoluble |
| Nombre INCI | Glycerin (and) Water (and) Chlorella vulgaris extract |



| | |
|-----------------------------|--|
| Sus reivindicaciones | <ul style="list-style-type: none"> ▶ Tensor cuello y escote ▶ Suavización del relieve de la piel |
| Lo que lo hace único | <p>Extraído de la microalga <i>Chlorella Vulgaris</i>, Dermosculpt contiene toda la gama de aminoácidos, incluidos los 8 aminoácidos esenciales. Dermosculpt tiene la misma composición de aminoácidos que el colágeno, aportando todos los elementos necesarios para la síntesis del colágeno. Presente únicamente en la chlorella, el factor de crecimiento de la chlorella (CGF) ha sido cuantificado en Dermosculpt.</p> |
| Su modo de acción | <p>Llamado «constructor de colágeno verde» por 2 razones: composición similar al colágeno y el refuerzo de colágeno en 360° en la piel. De hecho, es reactivó la expresión del colágeno en la dermis, la JDE y la epidermis. Piel floja y madura se alisan de nuevo. Dermosculpt mantiene un efecto tensor para una piel más suave en el cuello y el escote.</p> |
| De dónde viene | <p>Origen Marino Microalga <i>Chlorella Vulgaris</i></p> |
| Cómo utilizarlo | <p>Al 2% Hidrosoluble</p> |
| Nombre INCI | <p>Glycerin (and) Water (and) Chlorella vulgaris extract (and) Sodium benzoate (and) Citric acid</p> |

DERMOSCULPT

BENEFICIOS DE TRATAMIENTO

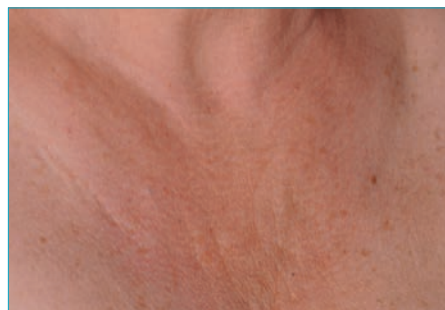

T0

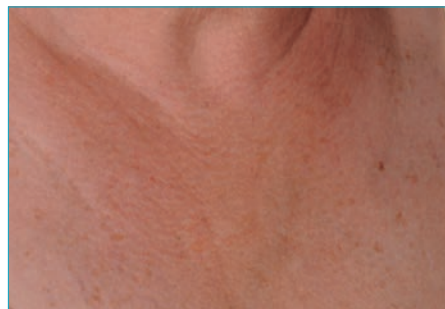

T28



| | |
|-----------------------------|--|
| Sus reivindicaciones | <ul style="list-style-type: none"> ▶ Energizante ▶ Anti-fatiga ▶ Primeras arrugas |
| Lo que lo hace único | <p>Early Boost asocia la taurina vegetal extraída de <i>Jania rubens</i> con un oligofurcellarano obtenido por una tecnología única y patentada: la tecnología HTAC.</p> |
| Su modo de acción | <p>Este «supercomplejo» actúa como un bodybuilder de los fibroblastos. Para un efecto hidratante inmediato, anti-fatiga, reestructurante y anti-arrugas.</p> |
| De dónde viene | <p>Origen Múltiple <i>Jania rubens</i> + carragenano</p> |
| Cómo utilizarlo | <p>Al 1.5% Hidrosoluble</p> |
| Nombre INCI | <p>Glycerin (and) Water (and) Sodium carrageenan (and) Jania rubens extract</p> |

EARLY BOOST

BENEFICIOS DE TRATAMIENTO

Disminución de los signos de fatiga

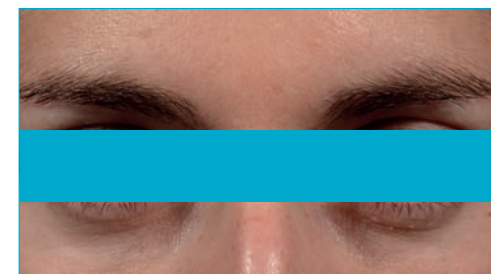

T0

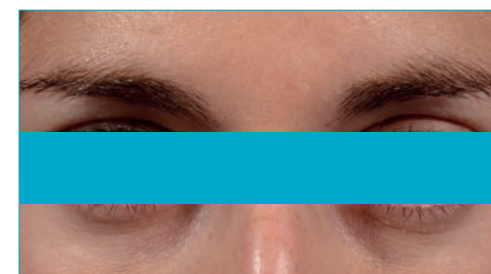

T24H



EARTH MARINE WATER

| | |
|-----------------------------|--|
| Sus reivindicaciones | <ul style="list-style-type: none"> ▶ Remineraliza ▶ Destoxifica ▶ Fortalece |
| Lo que lo hace único | Es un agua única, enriquecida en minerales, que brota en la isla de Noirmoutier, en Francia, un inmenso espacio natural propicio para un gran número de especies. |
| Su modo de acción | Esta agua remineraliza la piel, disminuye la oxidación cutánea y protege de las agresiones externas y de la inflamación. Los poros se reducen inmediatamente. La tez queda así desintoxicada, más homogénea, fresca y luminosa. El efecto se probó inmediatamente con una mascarilla con aclarado y sin aclarado, y después de 14 días de uso en una loción. |
| De dónde viene | Origen Mineral Agua de manantial marino |
| Cómo utilizarlo | Del 1 al 2 % Hidrosoluble |
| Nombre INCI | Sea water (and) Glycerin |

BENEFICIOS DE TRATAMIENTO



T0



T15min



EPIDERMIST 4.0

| | |
|-----------------------------|---|
| Sus reivindicaciones | <ul style="list-style-type: none"> ▶ Piel reactivas ▶ Alisador |
| Lo que lo hace único | Es un Exopolisacárido Marino que gracias a su enfoque multifactorial proporciona a la piel una acción perfeccionadora global. |
| Su modo de acción | Efecto antifouling, limitando la adhesión de bacterias potencialmente patógenas: las defensas naturales de la piel (inmunidad innata) se refuerzan, la reactividad de la piel se reduce. La barrera física de la piel se renueva. En general, la piel está más sana, más suave y menos inflamada. |
| De dónde viene | Origen Biotecnológico Exopolisacárido marino |
| Cómo utilizarlo | Al 1 % Hidrosoluble |
| Nombre INCI | Water (and) Saccharide Isomerate |

BENEFICIOS DE TRATAMIENTO

Textura de la piel

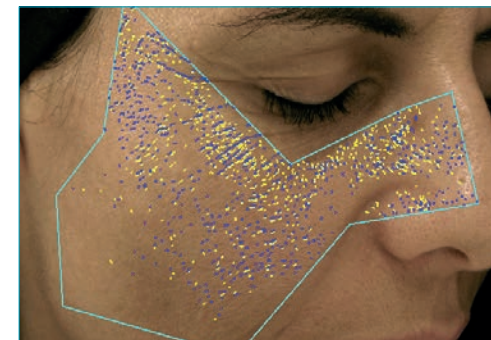

T0

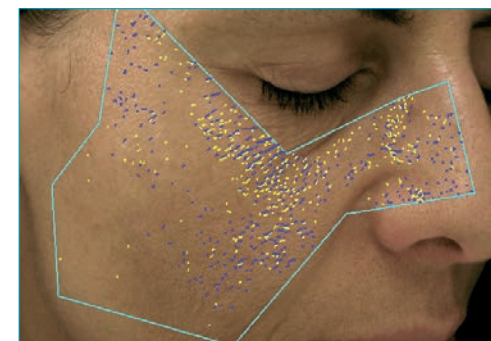

T28



| | |
|-----------------------------|--|
| Sus reivindicaciones | <ul style="list-style-type: none"> ▶ Rellenador instantáneo ▶ Postbiótico hialurónico-like |
| Lo que lo hace único | Fruto de la Investigación Biotecnológica, este activo es una solución Exopolisacárido Marino purificado y completamente caracterizado, que asocia la eficacia de las moléculas de síntesis con la naturalidad de los extractos vegetales. |
| Su modo de acción | Postbiótico hialurónica-like, cuya eficacia ha sido demostrada sobre la Matriz Extracelular para una acción redensificadora del colchón cutáneo. Efecto alisador inmediato en las arrugas de las patas de gallo. EPS Seafill también ha sido probado en un panel inclusivo de 68 voluntarios mostrando su efecto de relleno de arrugas después de 28 días. |
| De dónde viene | Origen Biotecnológico Exopolisacárido marino |
| Cómo utilizarlo | Del 1 al 2 % Hidrosoluble |
| Nombre INCI | Water (and) Alteromonas ferment extract |

EPS SEAFILL

BENEFICIOS DE TRATAMIENTO

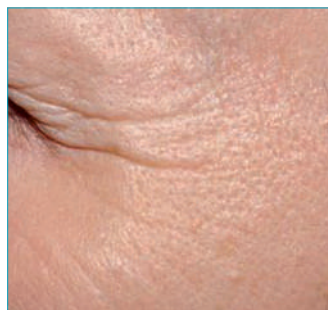

T0



T15min

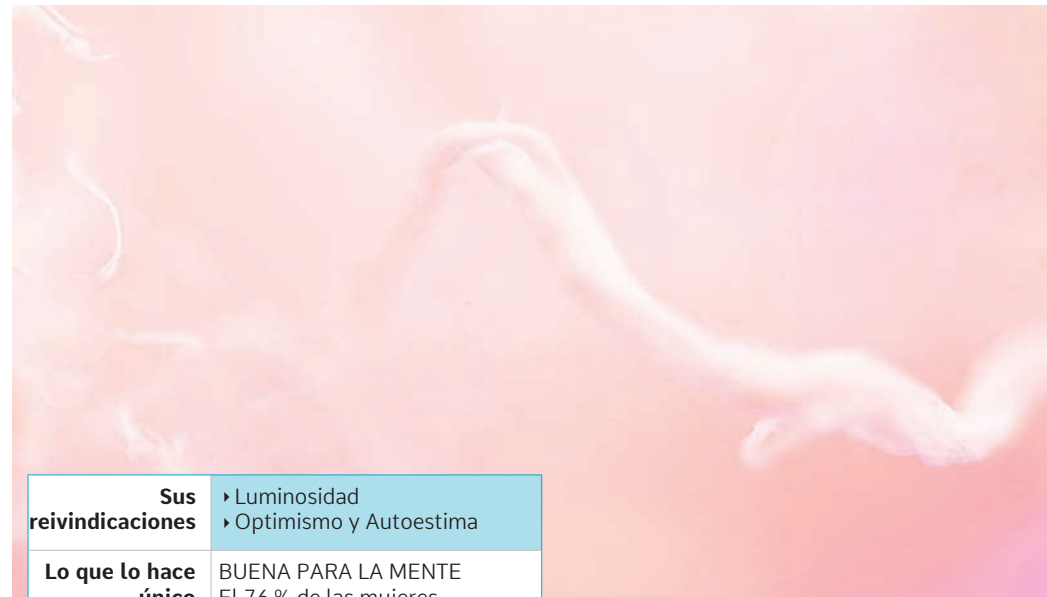

| | |
|-----------------------------|--|
| Sus reivindicaciones | <ul style="list-style-type: none"> ▶ Luminosidad ▶ Optimismo y Autoestima |
| Lo que lo hace único | BUENA PARA LA MENTE El 76 % de las mujeres coinciden en que se sienten más seguras de sí mismas durante un «Día con buena piel». EPS Seaglow mejora el optimismo y la autoestima de las usuarias al permitirles sentirse más seguras en su propia piel. |
| Su modo de acción | EPS Seaglow estimula la vascularización y la oxigenación cutánea y reaviva la luminosidad de la tez. |
| De dónde viene | Origen Biotecnológico Exopolisacárido marino |
| Cómo utilizarlo | 0.4% Hidrosoluble |
| Nombre INCI | Water (and) Saccharide isomerate |

EPS SEAGLOW

BENEFICIOS DE TRATAMIENTO

Efecto de brillo

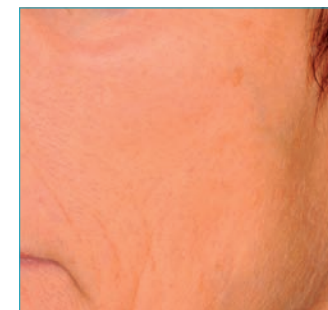

T0

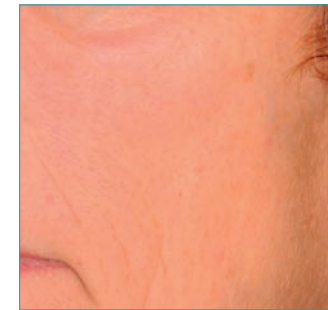

T28



| | |
|-----------------------------|--|
| Sus reivindicaciones | <ul style="list-style-type: none"> ▶ Matificante inmediato ▶ Regulador de sebo para pieles grasas |
| Lo que lo hace único | Derivado de las Biotecnologías Marinas, EPS Seamat es un Exopolisacárido Marino purificado que alía la eficacia de las moléculas de síntesis con la naturalidad de los extractos vegetales. |
| Su modo de acción | EPS Seamat absorbe el exceso de sebo de la superficie de la piel, y lo matiza en sólo 1 hora. Inflammaciones que agravan la producción de sebo son controlados por EPS Seamat. Después de 28 días, poros dilatados, puntos negros y el sebo se reducen significativamente para una efecto de matificación. |
| De dónde viene | Origen Biotecnológico Exopolisacárido marino |
| Cómo utilizarlo | Del 1 al 2 % Hidrosoluble |
| Nombre INCI | Water (and) Saccharide isomerate |

EPS SEAMAT

BENEFICIOS DE TRATAMIENTO



| | |
|-----------------------------|---|
| Sus reivindicaciones | <ul style="list-style-type: none"> ▶ Postbiótico marino ▶ Imperfecciones acnéicas |
| Lo que lo hace único | Además del acné, las imperfecciones cutáneas reflejan una debilitación de la protección microbiana y un desequilibrio de la microbiota cutánea. EPS Seapur es un postbiótico marino que actúa de forma conjunta con la flora cutánea. |
| Su modo de acción | Respetuoso con la microbiota. Reequilibra la ratio S. epidermidis/P. acnes Reduce la inflamación in.ducida por un estrés bacteriano. Aumenta la hidratación de la piel. |
| De dónde viene | Origen Biotecnológico Exopolisacárido marino |
| Cómo utilizarlo | 0.5% Hidrosoluble |
| Nombre INCI | Water (and) saccharide isomerate |

EPS SEAPUR

BENEFICIOS DE TRATAMIENTO



T0

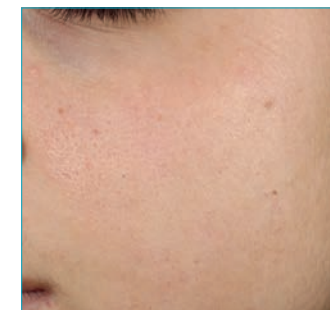

T28



| | |
|-----------------------------|---|
| Sus reivindicaciones | <ul style="list-style-type: none"> ▸ Antimanchas ▸ Contaminación ▸ UV |
| Lo que lo hace único | Es un Exopolisacárido Marino que cuenta con la particularidad de estar compuesto de dos aminoácidos. Esto le permite contar con una estructura inédita en forma de microvesícula para facilitar su penetración y su interacción en la formación de la sinapsis pigmentaria. |
| Su modo de acción | Protege la epidermis contra la inflamación y la síntesis de melanina inducidas por la contaminación y los UV. Reduce las manchas de pigmentación al cabo de 2 semanas. |
| De dónde viene | Origen Biotecnológico Exopolisacárido marino |
| Cómo utilizarlo | Al 1 % Hidrosoluble |
| Nombre INCI | Glycerin (and) Water (and) Saccharide isomerate |

EPS WHITE

BENEFICIOS DE TRATAMIENTO



T0



T14



| | |
|-----------------------------|--|
| Sus reivindicaciones | <ul style="list-style-type: none"> ▸ Efecto Alisador ▸ Accion antiarrugas |
| Lo que lo hace único | Es un aceite precioso con propiedades regeneradoras obtenidas de la Chlorella cultivada en biorreactor y transformada mediante la tecnología de fluidos supercríticos. |
| Su modo de acción | Goldella previene la inflamación, favorece la reparación tisular y disminuye los signos visibles del envejecimiento. |
| De dónde viene | Origen Marino Microalga <i>Chlorella vulgaris</i> |
| Cómo utilizarlo | Al 0.2% Liposoluble |
| Nombre INCI | Caprylic/capric triglyceride (and) Helianthus annuus (sunflower) seed oil (and) Chlorella vulgaris extract (and) Rosmarinus officinalis leaf extract. |

GOLDELLA

BENEFICIOS DE TRATAMIENTO



T0



T28



| | |
|-----------------------------|--|
| Sus reivindicaciones | ► Voluminizador busto |
| Lo que lo hace único | Es Aceite obtenido por extracción de CO ₂ supercrítico del alga parda <i>Dictyopterus polypodioides</i> , conocida por su riqueza en feromonas. El alga parda se recolecta en estado salvaje. |
| Su modo de acción | Impulsor de Adiponutrina, este activo favorece una acción nutritiva para una reestructuración de los volúmenes. Los volúmenes se capturan para un efecto voluminizador del busto. |
| De dónde viene | Origen Marino Alga marrón <i>Dictyopterus polypodioides</i> |
| Cómo utilizarlo | Al 0.3 % Liposoluble |
| Nombre INCI | Caprylic/capric triglyceride (and) Dictyopterus polypodioides extract |

HUILE DE DICTYOPTERIS* *Cuerpo*

BENEFICIOS DE TRATAMIENTO

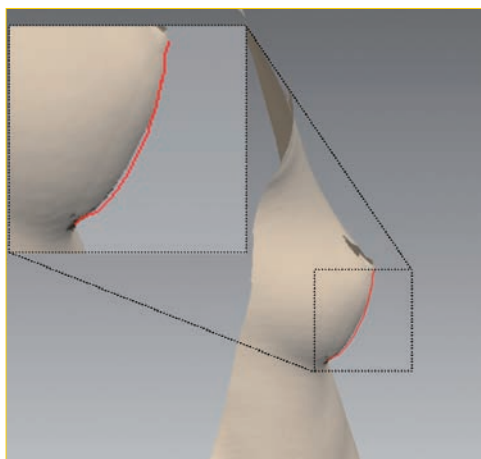

| | |
|-----------------------------|--|
| Sus reivindicaciones | ► Voluminizador de labios |
| Lo que lo hace único | Es un concentrado de <i>Dictyopterus polypodioides</i> , un alga parda cosechado en la naturaleza. |
| Su modo de acción | Impulsor de Adiponutrina, este activo favorece una acción nutritiva para una reestructuración de los volúmenes. Restaura el volumen, rellena los labios y elimina las asperezas. |
| De dónde viene | Origen Marino Alga marrón <i>Dictyopterus polypodioides</i> |
| Cómo utilizarlo | Al 0.3 % Liposoluble |
| Nombre INCI | Caprylic/capric triglyceride (and) Dictyopterus polypodioides extract |

HUILE DE DICTYOPTERIS* *Labios*

BENEFICIOS DE TRATAMIENTO

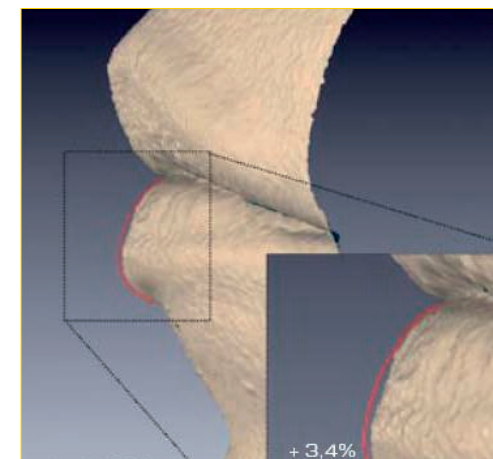

*también llamado DICTYOPTERIS OIL

*también llamado DICTYOPTERIS OIL



| | |
|-----------------------------|---|
| Sus reivindicaciones | <ul style="list-style-type: none"> ▶ Hidratante ▶ Activador ácido hialurónico |
| Lo que lo hace único | Es un concentrado de Oligofurcellaran obtenido a partir del alga <i>Furcellaria lumbricalis</i> muy común en las aguas escandinavas. El procedimiento de despolimerización utilizado, original y de última tecnología, se realiza en CO ₂ supercrítico por vía seca. |
| Su modo de acción | Actúa de forma específica en la síntesis de ácido hialurónico epidérmico, hidratando y reestructurando toda de la epidermis. Preserva el nivel de hidratación de la piel frente a los efectos de la contaminación. |
| De dónde viene | Origen Marino Alga marrón <i>Furcellaria lumbricalis</i> |
| Cómo utilizarlo | Al 1.5 % Hidrosoluble |
| Nombre INCI | Water (and) Sodium carrageenan (and) Sea salt |

HYDRANOV

BENEFICIOS DE TRATAMIENTO

Efecto hidratante

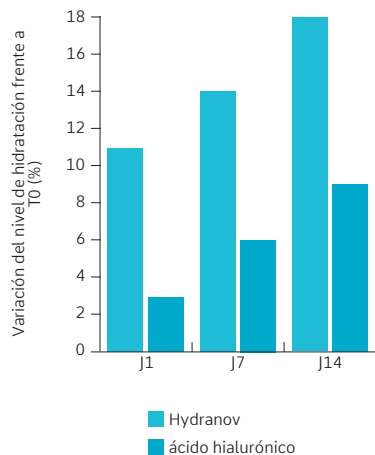

| | |
|-----------------------------|--|
| Sus reivindicaciones | <ul style="list-style-type: none"> ▶ Hidratante ▶ Relipidante ▶ Flujo dinámico |
| Lo que lo hace único | Es un aceite obtenido por tecnología CO ₂ supercrítico a partir de Salicornia. Esta planta procedente de la costa del Canal de la Mancha (Francia) que crece en la arena tuvo que adaptarse a su entorno y, por tanto, ha desarrollado transportadores de agua y de iones amonio. |
| Su modo de acción | Hydrasalinol estimula la expresión de AQP8 y AQP3 en la epidermis y actúa en todos los frentes de la sequedad cutánea: producción de urea, refuerzo del NMF, cohesión celular, matriz lipídica. |
| De dónde viene | Origen Vegetal Halófitos Salicornia |
| Cómo utilizarlo | Del 0.25 al 1 % Liposoluble |
| Nombre INCI | Caprylic/capric triglyceride (and) Salicornia herbacea extract |

HYDRASALINOL

BENEFICIOS DE TRATAMIENTO

Evaluación del nivel de hidratación usando el corneómetro

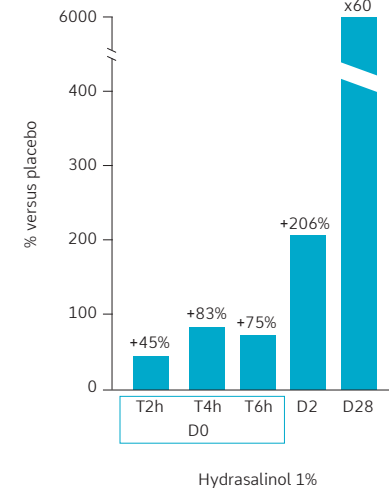



| | |
|-----------------------------|---|
| Sus reivindicaciones | <ul style="list-style-type: none"> ▶ Adelgazante nalgas y muslos ▶ Antioxidante |
| Lo que lo hace único | Es un concentrado antioxidante de Loto marino. Antiguamente se administraba para reducir la ansiedad y el nerviosismo. |
| Su modo de acción | Al combatir el estrés oxidativo reinicia la actividad lipolítica, potencia la acción de la cafeína y controla la expansión del tejido adiposo, reduciendo el volumen de muslos y glúteos. |
| De dónde viene | Origen Vegetal Florales Loto marino |
| Cómo utilizarlo | Al 2 % Hidrosoluble |
| Nombre INCI | Glycerin (and) Water (and) Lotus maritimus leaf/flower extract |

HYDROFILTRAT MARINE LOTUS G

BENEFICIOS DE TRATAMIENTO

Volumen antes del tratamiento en rojo

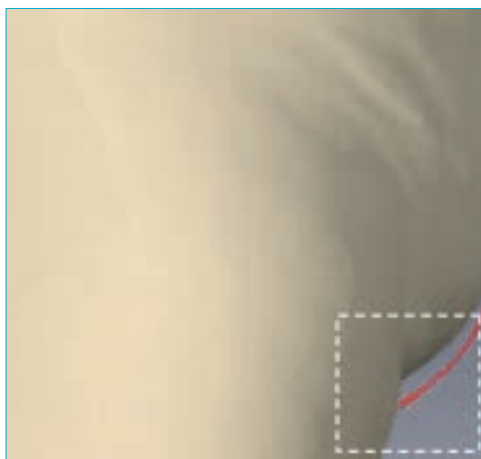

| | |
|-----------------------------|---|
| Sus reivindicaciones | <ul style="list-style-type: none"> ▶ Tensor, reafirmante ▶ Antioxidante ▶ Óvalo facial |
| Lo que lo hace único | Es un concentrado de Trébol de agua. Esta planta semiacuática que puede ser considerada como una reliquia postglaciar, puesto que está muy expandida en Quebec a lo largo del río San Lorenzo y en el Labrador (Terranova). |
| Su modo de acción | Para ayudar a la piel a desafiar las leyes de la gravedad, Hydrofiltrat Menyanthes G protege la vitamina C del estrés oxidativo, reforzando así la síntesis de colágeno. El óvalo facial se afina. |
| De dónde viene | Origen Vegetal Florales Trébol de agua |
| Cómo utilizarlo | Al 2 % Hidrosoluble |
| Nombre INCI | Glycerin (and) Water (and) Menyanthes trifoliata leaf extract |

HYDROFILTRAT MENYANTHES G

BENEFICIOS DE TRATAMIENTO

Volumen antes del tratamiento en rojo

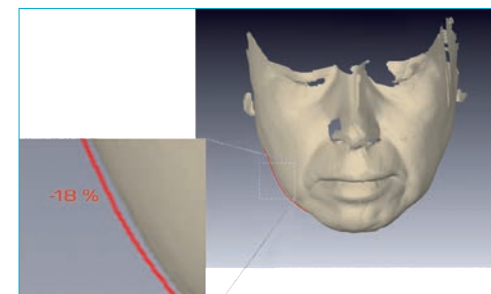



| | |
|-----------------------------|---|
| Sus reivindicaciones | <ul style="list-style-type: none"> ▶ Redensificante epidérmico ▶ Contornos faciales |
| Lo que lo hace único | Es un aceite precioso de cristales de lágrima recogidos en el árbol <i>Pistacia lentiscus</i> , originario de la isla de Quíos (Grecia). |
| Su modo de acción | Reactivando las proteínas de juventud KLOTHO y FOXO, Lakesis reinicia la actividad celular y la redensificación de la dermis. Los fibroblastos humanos de 54 años recobran las características de los fibroblastos de 37 años. Los contornos faciales se rediseñan. |
| De dónde viene | Origen Vegetal Amaderados Resina de lentisco |
| Cómo utilizarlo | Al 0.2 % Liposoluble |
| Nombre INCI | Caprylic/capric triglyceride (and) Pistacia lentiscus (Mastic) gum |

LAKESIS

BENEFICIOS DE TRATAMIENTO

Redensificación de la dermis

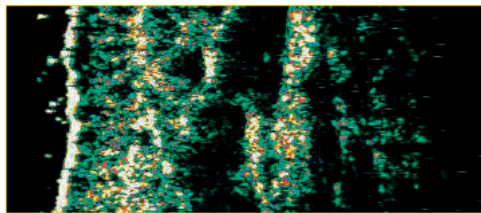

T0

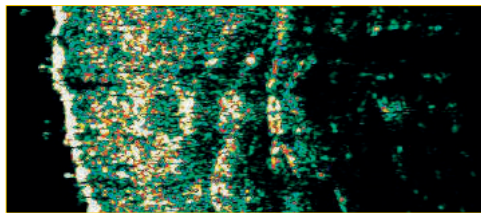

T28



| | |
|-----------------------------|--|
| Sus reivindicaciones | <ul style="list-style-type: none"> ▶ Triángulo de belleza ▶ Líneas de expresión negativas |
| Lo que lo hace único | Es un concentrado de bases fértiles de <i>Undaria pinnatifida</i> , un alga parda introducida en nuestro programa de cultivo marino. Rica en Ester Wakamique, Matrigénics 14G reactiva los genes en inactividad para reestructurar la Matriz Extracelular. |
| Su modo de acción | Matrigénics 14 G trabaja en la redefinición del triángulo de belleza. Las arrugas del entrecejo y los pliegues nasolabiales se corrigen en 2 semanas de uso, mientras que las mejillas hundidas recobran el volumen y la densidad. |
| De dónde viene | Origen Marino Alga marrón <i>Undaria pinnatifida</i> |
| Cómo utilizarlo | Al 2% Hydrosoluble |
| Nombre INCI | Glycerin (and) Water (and) Undaria pinnatifida extract |

MATRIGENICS 14G

BENEFICIOS DE TRATAMIENTO

Arrugas en la frente



T0

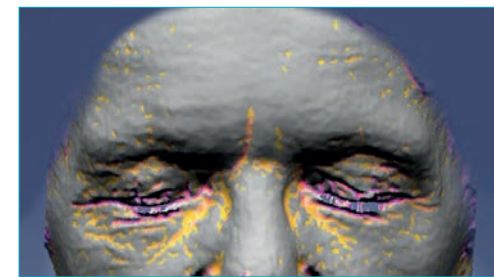

T14

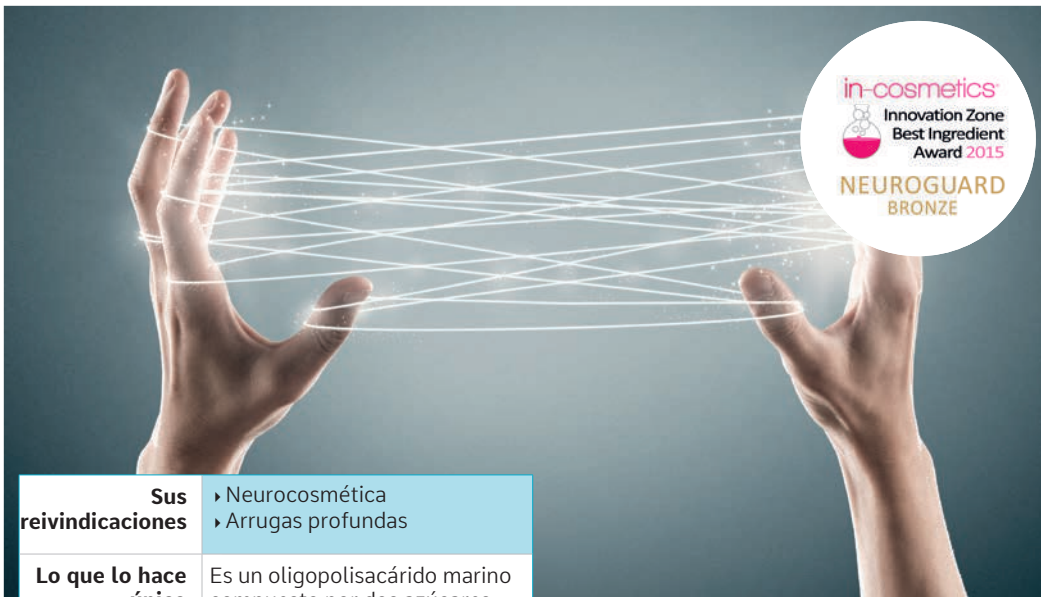

| | |
|-----------------------------|---|
| Sus reivindicaciones | <ul style="list-style-type: none"> ▶ Neurocosmética ▶ Arrugas profundas |
| Lo que lo hace único | Es un oligopolisacárido marino compuesto por dos azúcares marinos: el ácido gúlorónico y el ácido manurónico. Se obtiene por despolimerización enzimática de sacáridos derivados de algas pardas. |
| Su modo de acción | En la piel, las neuronas entregan mensajes a todas las células. Protegiéndolas del envejecimiento, Neuroguard mantiene una comunicación neuronafibroblasto óptima para combatir las arrugas instaladas. |
| De dónde viene | Origen Marino Algas marrones Phaeophyceae |
| Cómo utilizarlo | Del 1.5 al 3 % Hidrosoluble |
| Nombre INCI | Water (and) Hydrolyzed algin |

NEUROGUARD

BENEFICIOS DE TRATAMIENTO

Arrugas de patas de gallo

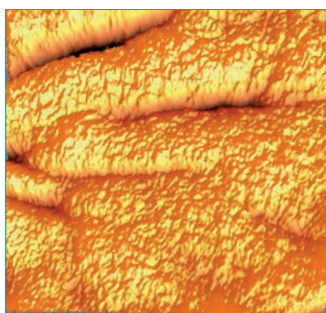

T0

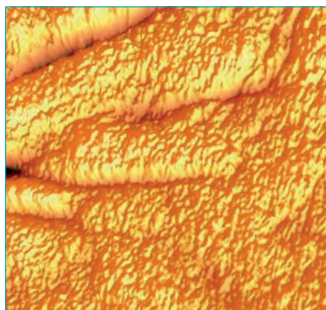

T28



| | |
|-----------------------------|--|
| Sus reivindicaciones | <ul style="list-style-type: none"> ▶ Anti-manchas ▶ Fotoenvejecimiento ▶ Luminosidad |
| Lo que lo hace único | Es un concentrado de <i>Pancreatium maritimum</i> , también conocido como Lirio de Mar. Originario de Creta, crece en las playas mediterráneas. Como es una especie protegida, las plantas utilizadas proceden exclusivamente del cultivo en invernadero en Bretaña (Francia). |
| Su modo de acción | Inhíbe los factores de estrés celular y la acción del neuromediador Sustancia P, activa un mecanismo de acción original e innovador para disminuir el tamaño y la pigmentación de las manchas marrones. |
| De dónde viene | Origen Vegetal Florales Lirio de mar |
| Cómo utilizarlo | Al 1.5% Hidrosoluble |
| Nombre INCI | Glycerin (and) Water (and) Pancreatium maritimum extract |

NEUROLIGHT 61G

BENEFICIOS DE TRATAMIENTO



T0



T42

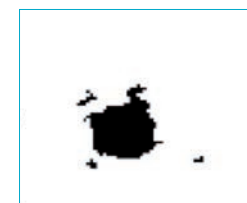

T84



| | |
|-----------------------------|---|
| Sus reivindicaciones | ► Hidratante instantáneo y duradero |
| Lo que lo hace único | Es la asociación compleja de un extracto de micro-alga (rica en aminoácidos impulsores de NMF), con azúcares marinos (propiedades de segunda piel) y un concentrado de agua de mar (remineralizante). |
| Su modo de acción | Para hidratar al instante la piel y prevenir las pérdidas de agua. Fuente de desalación intensa, es la hidratante perfecta de las pieles jóvenes. |
| De dónde viene | Origen Múltiple Laminar + Chlorella + agua marina |
| Cómo utilizarlo | Del 1 al 2% Hidrosoluble |
| Nombre INCI | Water (and) Hydrolyzed algin (and) Seawater (and) Chlorella vulgaris extract |

PHEOHYDRANE

BENEFICIOS DE TRATAMIENTO

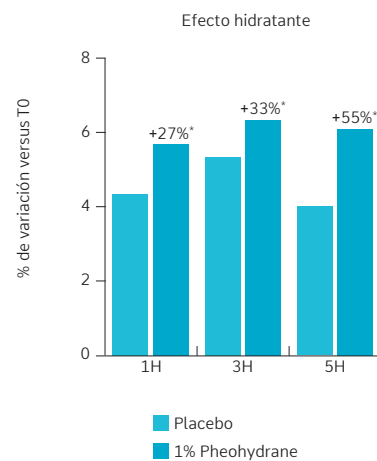

*p<0,05 prueba de estudiante



| | |
|-----------------------------|---|
| Sus reivindicaciones | ► Vientre plano |
| Lo que lo hace único | Es un concentrado acuoso del alga parda <i>Phyllacantha fibrosa</i> recolectada en las aguas turquesas del archipiélago de Bréhat en Bretaña (Francia). |
| Su modo de acción | Pheoslim facilita el acceso de las reservas de grasa a las lipasas a la vez que estimula la lipólisis. Gracias a su modo de acción inédito en la Perilipina A, es el único agente lipolítico capaz de estimular la degradación de los triglicéridos tanto en las mujeres jóvenes como en las mujeres menopáusicas para afinar la cintura abdominal. |
| De dónde viene | Origen Marino Alga marrón <i>Phyllacantha fibrosa</i> |
| Cómo utilizarlo | Del 1 al 2% Hidrosoluble |
| Nombre INCI | Water (and) Phyllacantha fibrosa extract |

PHEOSLIM

BENEFICIOS DE TRATAMIENTO

Volumen antes del tratamiento en rojo

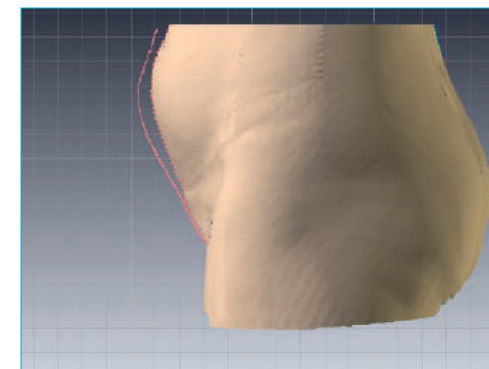



| | |
|-----------------------------|--|
| Sus reivindicaciones | <ul style="list-style-type: none"> ▶ Homogeneidad de la tez ▶ Fotoprotector |
| Lo que lo hace único | Es un activo procedente del cultivo en fotobiorreactor de una micro-alga ancestral: <i>Phormidium persicinum</i> . Capaz de sobrevivir en entornos extremos, sintetiza un pigmento fotoprotector y un sistema antioxidante y detoxificante superpotente. |
| Su modo de acción | Reactiva un sistema antioxidante universal: la tiorredoxina. Combate el fotoenvejecimiento para preservar la juventud de la piel y homogeneizar la pigmentación y la luminosidad de la tez. |
| De dónde viene | Origen Marino Microalga <i>Phormidium persicinum</i> |
| Cómo utilizarlo | Al 2% Hidrosoluble |
| Nombre INCI | Seawater |

PHORMISKIN BIOPROTECH G

BENEFICIOS DE TRATAMIENTO

Homogeneidad del cutis

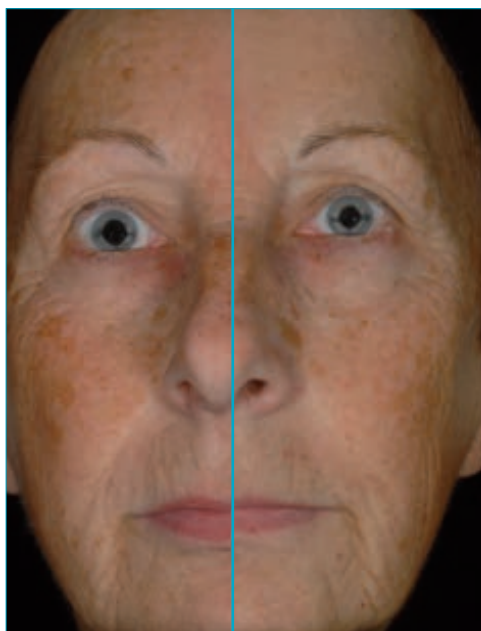

Antes

Después



| | |
|-----------------------------|---|
| Sus reivindicaciones | <ul style="list-style-type: none"> ▶ Rejuvenecedor ▶ Anti-arrugas ▶ Oxigenante ▶ Detoxificante |
| Lo que lo hace único | Es un concentrado de Kombu cuyas cualidades nutritivas han sido demostradas sobre todo en la alimentación japonesa. Es también uno de nuestros ingredientes icónicos por su capacidad para mantener la homeostasia mitocondrial y combatir el envejecimiento celular. |
| Su modo de acción | Al reactivar la respiración celular, Phycojuvenine aumenta la síntesis de moléculas de energía y revitaliza las células madre de la piel para desintoxicar y oxigenar los fibroblastos. Los fibroblastos rejuvenecen y la profundidad de las arrugas disminuye. |
| De dónde viene | Origen marino Alga marrón <i>Laminaria digitata</i> |
| Cómo utilizarlo | Del 1 al 2 % Hidrosoluble |
| Nombre INCI | Water (and) Laminaria digitata extract |

PHYCOJUVENINE

BENEFICIOS DE TRATAMIENTO

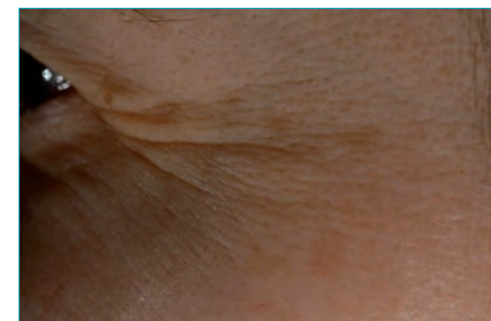

T0

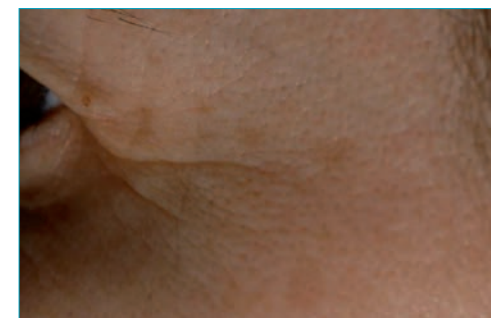

T28



| | |
|-----------------------------|---|
| Sus reivindicaciones | <ul style="list-style-type: none"> ▸ Seborregulador ▸ Antiacné ▸ Cicatrizante |
| Lo que lo hace único | Es un polímero de azúcares marinos con propiedades cicatrizantes y antiinflamatorias, complejo con zinc para controlar mejor el crecimiento bacteriano. Su diseño se inspira en un sistema de defensa desarrollado entre un alga parda y su micro-organismo simbiótico. |
| Su modo de acción | Phycosaccharide AC trata todos los desórdenes cutáneos relacionados con el acné: producción excesiva de sebo, focos bacterianos, lesiones acnéicas, inflamación y cicatrización. |
| De dónde viene | Origen Marino Algas marrones Phaeophyceae |
| Cómo utilizarlo | Del 1 al 2% Hidrosoluble |
| Nombre INCI | Water (and) Hydrolyzed algin (and) Zinc sulfate |

PHYCOSACCHARIDE AC

BENEFICIOS DE TRATAMIENTO



T0

T28



| | |
|-----------------------------|--|
| Sus reivindicaciones | <ul style="list-style-type: none"> ▸ Piel dañada ▸ Anti-inflamatorio ▸ Reparador |
| Lo que lo hace único | Es un activo biomimético inspirado en la vida simbiótica de un micro-organismo marino y de una macro-alga cuyo objetivo es mutualizar sus sistemas de defensa, de supervivencia y de reparación. |
| Su modo de acción | Phycosaccharide AI actúa sobre los mediadores de la inflamación y el reclutamiento de células madre epidérmicas para reparar y calmar la piel dañada. |
| De dónde viene | Origen Marino Algas marrones Phaeophyceae |
| Cómo utilizarlo | Del 1 al 2% Hidrosoluble |
| Nombre INCI | Water (and) Hydrolyzed algin |

PHYCOSACCHARIDE AI

BENEFICIOS DE TRATAMIENTO

Reclutamiento de células madre

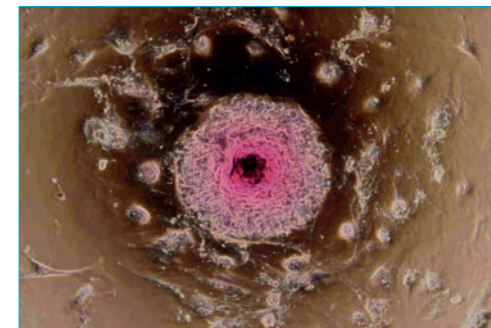

Control sin Phycosaccharide AI

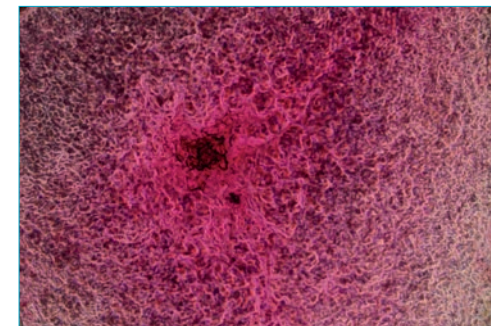

Phycosaccharide AI 0,5%



| | |
|-----------------------------|--|
| Sus reivindicaciones | <ul style="list-style-type: none"> ▶ Anti-contaminación ▶ Anti-adhesión PM 2.5 ▶ Limpieza PM 2.5 |
| Lo que lo hace único | Es un oligosacárido obtenido por despolimerización enzimática controlada de Polisacáridos membranaarios extraídos de un alga parda. Este oligosacárido se caracteriza por un grado de polimerización lo suficientemente elevado para una acción en la superficie de la piel. |
| Su modo de acción | Phycosaccharide AP actúa como una máscara invisible que protege la piel a lo largo del día contra la contaminación y tiene la capacidad de descontaminar la piel de las partículas durante la etapa de limpieza. |
| De dónde viene | Origen Marino Algas marrones Phaeophyceae |
| Cómo utilizarlo | Del 1 al 2 % Hidrosoluble |
| Nombre INCI | Water (and) Hydrolyzed algin |

PHYCOSACCHARIDE AP

BENEFICIOS DE TRATAMIENTO

Partículas de contaminación en blanco

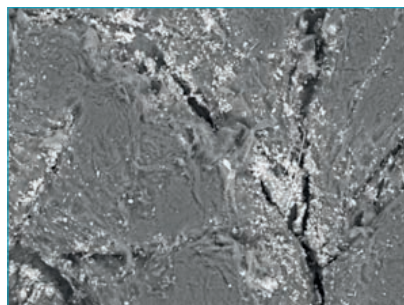

Sin Phycosaccharide AP

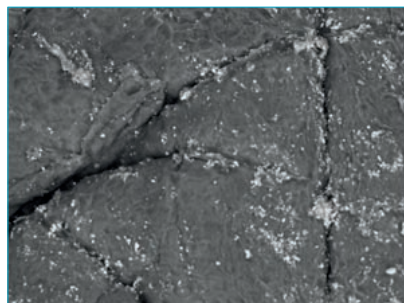

Con Phycosaccharide AP

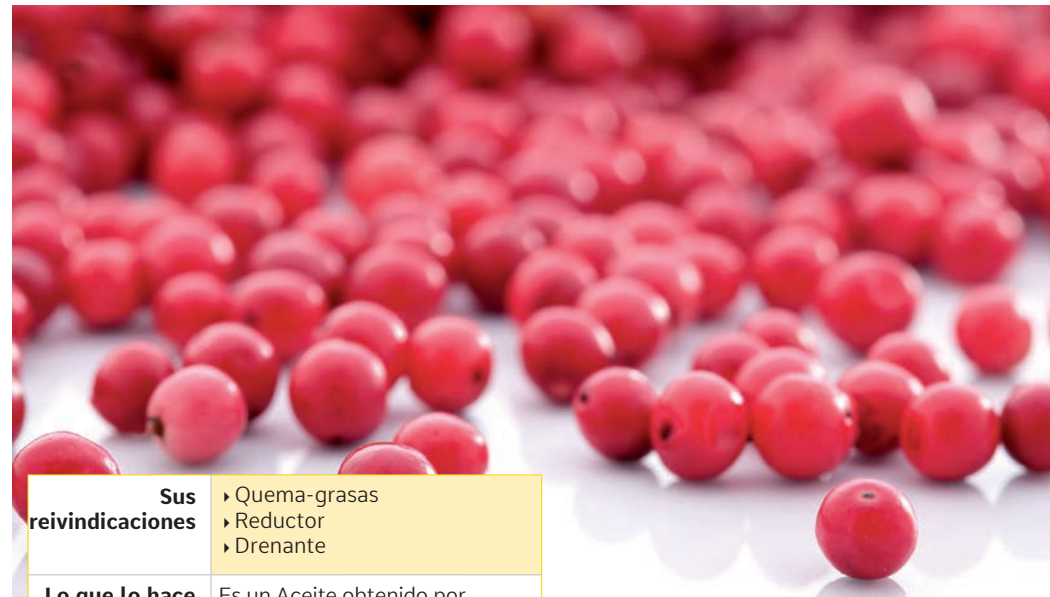

| | |
|-----------------------------|--|
| Sus reivindicaciones | <ul style="list-style-type: none"> ▶ Quema-grasas ▶ Reductor ▶ Drenante |
| Lo que lo hace único | Es un Aceite obtenido por tecnología CO ₂ supercrítico a partir de bayas de <i>Schinus terebinthifolius</i> que constituyen la especie conocida como "pimienta rosa". Originaria de Brasil, en la actualidad se explota en la isla de Reunión donde sus bayas son conocidas como "Oro rosa de Reunión". |
| Su modo de acción | Este activo detiene la formación de reservas de grasa y las vuelve más accesibles a las lipasas. Preparada de este modo, su acción lipolítica se multiplica y genera pérdidas centimétricas significativas. Por último, la acción reductora de Pink PepperSlim es perfecta para una activación de la microcirculación. |
| De dónde viene | Origen Vegetal Bayas Pimienta rosa |
| Cómo utilizarlo | Al 0.1% Liposoluble |
| Nombre INCI | Schinus terebinthifolius seed extract |

PINK PEPPERSLIM

BENEFICIOS DE TRATAMIENTO

Pérdida de centímetros

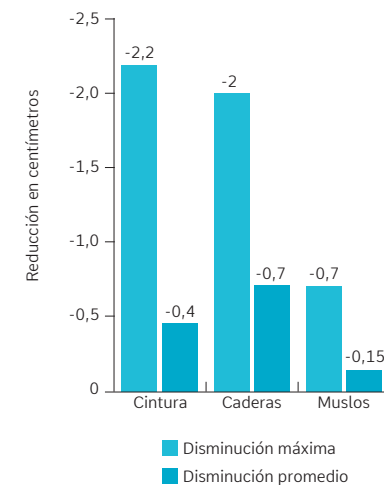



| | |
|-----------------------------|--|
| Sus reivindicaciones | <ul style="list-style-type: none"> ▶ Antioxidante ▶ Brillo y rejuvenecimiento de la piel ▶ Protector UV y la luz azul |
|-----------------------------|--|

| | |
|-----------------------------|--|
| Lo que lo hace único | RAYKAMI proviene de una planta japonesa denominada artemisia capillaris. Esta planta es endémica del norte de Japón, en particular de la región de SHIRAKAMI, donde se encuentra uno de los últimos bosques primarios del planeta. |
|-----------------------------|--|

| | |
|--------------------------|--|
| Su modo de acción | Neutraliza las reacciones de oxidorreducción provocadas por la radiación ; reduce la inflamación y protege las proteínas dérmicas y epidérmicas de la carbonilación. Previene el envejecimiento prematuro de la piel ; ayuda a recuperar el brillo y la juventud de la piel. |
|--------------------------|--|

| | |
|-----------------------|---|
| De dónde viene | Origen Vegetal Florales <i>Artemisia capillaris</i> |
|-----------------------|---|

| | |
|------------------------|-----------------------|
| Cómo utilizarlo | Al 1% Hydrosoluble |
|------------------------|-----------------------|

| | |
|--------------------|---|
| Nombre INCI | Water (and) Propanediol (and) Artemisia capillaris flower extract |
|--------------------|---|

RAYKAMI

BENEFICIOS DE TRATAMIENTO



T0



T56



| | |
|-----------------------------|---|
| Sus reivindicaciones | <ul style="list-style-type: none"> ▶ Drenante ▶ Potenciador de adelgazamiento |
|-----------------------------|---|

| | |
|-----------------------------|--|
| Lo que lo hace único | Es un concentrado del alga roja <i>Palmaria palmata</i> rica en carragenanos cuyas propiedades fluidificantes y tonificantes son conocidas por reforzar las paredes de los vasos sanguíneos. |
|-----------------------------|--|

| | |
|--------------------------|--|
| Su modo de acción | Concentrado del alga roja, Rhodofiltrat Palmaria activa la microcirculación para favorecer la eliminación de las grasas. |
|--------------------------|--|

| | |
|-----------------------|---|
| De dónde viene | Origen Marino Alga roja <i>Palmaria palmata</i> |
|-----------------------|---|

| | |
|------------------------|-----------------------|
| Cómo utilizarlo | Al 5% Hydrosoluble |
|------------------------|-----------------------|

| | |
|--------------------|---|
| Nombre INCI | Glycerin (and) Water (and) Palmaria palmata extract |
|--------------------|---|

RHODOFILTRAT PALMARIA

Cuerpo

BENEFICIOS DE TRATAMIENTO

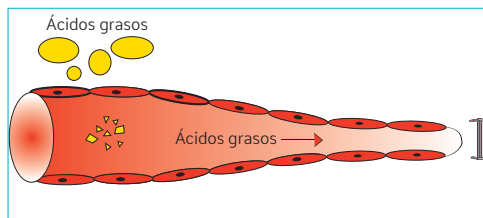

Sin Rhodofiltrat Palmaria

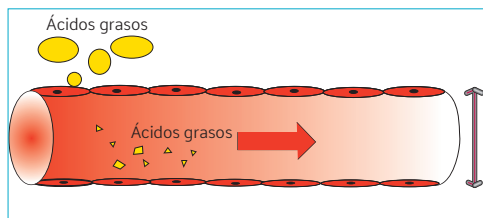

Con Rhodofiltrat Palmaria



RHODOFILTRAT PALMARIA *Rostro*

| | |
|-----------------------------|---|
| Sus reivindicaciones | <ul style="list-style-type: none"> ▶ Activación microcirculación ▶ Potenciador del efecto anti-ojeras |
| Lo que lo hace único | Es un concentrado del alga roja <i>Palmaria palmata</i> rica en carragenanos cuyas propiedades fluidificantes y tonificantes son conocidas por reforzar los vasos sanguíneos. |
| Su modo de acción | Rhodofiltrat Palmaria activa la microcirculación a la vez que inhibe la formación de nuevos vasos sanguíneos. |
| De dónde viene | Origen Marino Alga roja <i>Palmaria palmata</i> |
| Cómo utilizarlo | Del 1 al 2 % Hydrosoluble |
| Nombre INCI | Water (and) Hydrolyzed algin |

BENEFICIOS DE TRATAMIENTO

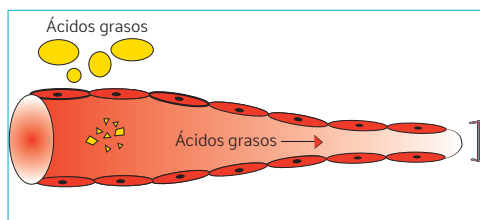

Sin Rhodofiltrat Palmaria

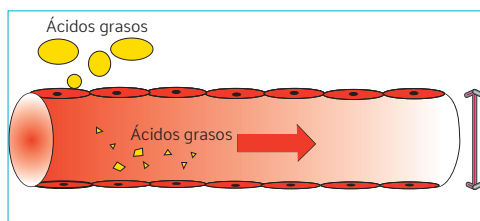

Con Rhodofiltrat Palmaria



SAMPHIRA OIL BIOACTIVE

| | |
|-----------------------------|--|
| Sus reivindicaciones | ▶ Retinoide-like |
| Lo que lo hace único | Extracto de aceite de calidad ecológica obtenido del Hinojo marino, cultivado y cosechado en la costa atlántica (Francia). Retinol-like vegetal. |
| Su modo de acción | Ingrediente natural Retinoid-like sin los inconvenientes del retinol. Samphira Oil Bioactive se dirige al mismo receptor que el retinol, no provoca NINGUNA reacción inflamatoria, es perfectamente tolerado por la piel, incluso con la aplicación dos veces al día. Actúa sobre la síntesis de colágeno y la renovación epidérmica para un efecto alisador de la piel, reduciendo tanto las arrugas como los poros. En general, el tono de la piel es más radiante y uniforme. |
| De dónde viene | Origen Vegetal Halófitos <i>Hinojo marino</i> |
| Cómo utilizarlo | Al 0.25% Liposoluble |
| Nombre INCI | Caprylic/capric triglyceride (and) Crithmum maritimum extract |

BENEFICIOS DE TRATAMIENTO



T0

T42



| | |
|-----------------------------|---|
| Sus reivindicaciones | <ul style="list-style-type: none"> ▶ Remodelante ▶ Reafirmante |
| Lo que lo hace único | Es un concentrado de un alga mediterránea muy extendida en la isla de la Belleza (Córcega - Francia): <i>Sphacelaria scoparia</i> . |
| Su modo de acción | Controlando la formación de nuevos adipocitos maduros, Scopariane frena el almacenamiento de las grasas y estimula la síntesis de colágeno mediante una acción remodelante y reafirmante de la estructura de la piel. |
| De dónde viene | Origen Marino Alga marrón <i>Sphacelaria scoparia</i> |
| Cómo utilizarlo | Al 2% Hydrosoluble |
| Nombre INCI | Water (and) Sphacelaria scoparia extract |

SCOPARIANE

BENEFICIOS DE TRATAMIENTO

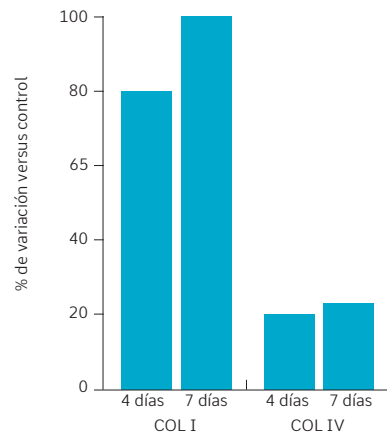

| | |
|-----------------------------|---|
| Sus reivindicaciones | <ul style="list-style-type: none"> ▶ Reestructurante ▶ Reafirmante |
| Lo que lo hace único | <i>Silene colorata</i> es una planta de flores finas y frágiles, procedente de la cuenca mediterránea. El programa de cultivo creado por Codif incluye una fase de desarrollo en hidroponía, para la producción de semillas que se utilizan posteriormente para la multiplicación de las plantas en invernaderos. |
| Su modo de acción | Silenage fortalece las propiedades biomecánicas de la piel reactivando la síntesis de los componentes de la dermis y de la UDE, debilitados por un ritmo de vida ajetreado. La piel es biológicamente más joven, más firme y tersa. |
| De dónde viene | Origen Vegetal Florales <i>Silene colorata</i> |
| Cómo utilizarlo | Al 1% Hydrosoluble |
| Nombre INCI | Glycerin (and) Water (and) Saponins (and) Mineral salt |

SILENAGE

BENEFICIOS DE TRATAMIENTO

Mayor resistencia de la piel a la deformación

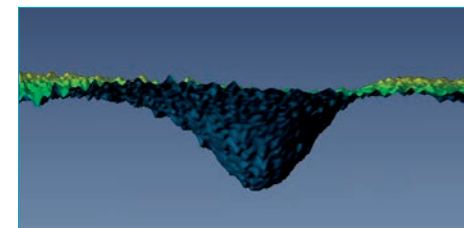

T0

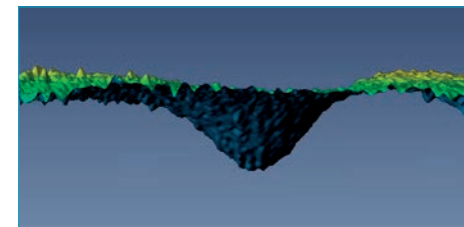

T28



| | |
|-----------------------------|---|
| Sus reivindicaciones | <ul style="list-style-type: none"> ▶ Exfoliante - AHA ▶ Renovador ▶ Imperfecciones |
| Lo que lo hace único | <p>Skinperf LWG (Lamelar Water Gel) está compuesto por un biomaterial laminar procedente de la química verde y de un cóctel de AHA adsorbidos en esta estructura. La tecnología LWG permite una liberación progresiva de AHA, evitando hacer frente a problemáticas de quemaduras, inflamación u hormigueo.</p> |
| Su modo de acción | <p>Ofrece una eficacia de exfoliación equivalente a las de los AHA clásicos en 2 semanas. Tras 4 semanas de tratamiento, la piel está más luminosa, las manchas pigmentarias, los puntos negros y las cicatrices de acné desaparecen.</p> |
| De dónde viene | <p>Origen Biotecnológico Tecnología Lamellar Water Gel</p> |
| Cómo utilizarlo | <p>Al 2 % Dispersable</p> |
| Nombre INCI | <p>Water (and) Glycolic acid (and) Lactic acid (and) Sodium magnesium silicate (and) Citric acid (and) Xanthan gum</p> |

SKINPERF LWG

BENEFICIOS DE TRATAMIENTO

Disminución de la visibilidad de las cicatrices



T0



T28

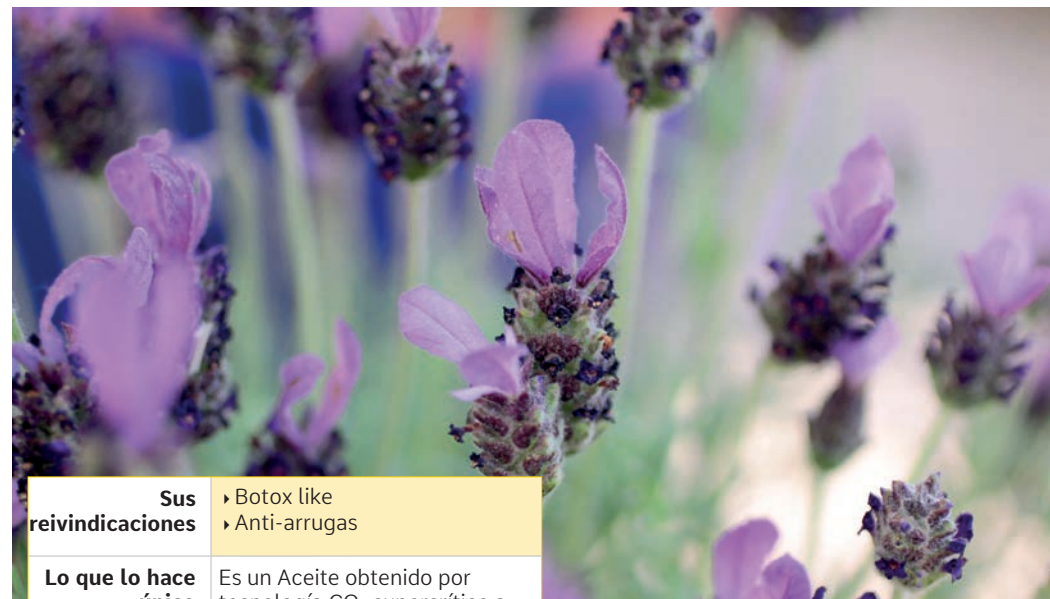

| | |
|-----------------------------|--|
| Sus reivindicaciones | <ul style="list-style-type: none"> ▶ Botox like ▶ Anti-arrugas |
| Lo que lo hace único | <p>Es un Aceite obtenido por tecnología CO₂ supercrítico a partir de <i>Lavandula stoechas</i>, también conocida como cantueso.</p> |
| Su modo de acción | <p>Stoechiol corrige las arrugas y aporta un efecto antiedad inmediato. Tras 24 H las arrugas se difuminan, y 7 días después de finalizar el tratamiento, gracias a la reconstrucción de la epidermis, todavía se muestran visiblemente atenuadas.</p> |
| De dónde viene | <p>Origen Vegetal Florales Lavanda mariposa</p> |
| Cómo utilizarlo | <p>Del 0.25 al 1 % Liposoluble</p> |
| Nombre INCI | <p>Caprylic/capric triglyceride (and) Lavandula stoechas extract</p> |

STOECHIOL

BENEFICIOS DE TRATAMIENTO

Arrugas de patas de gallo

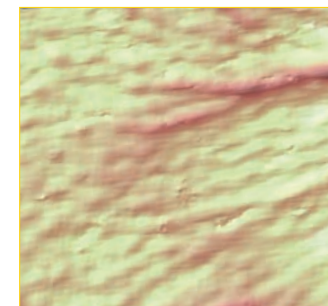

T0

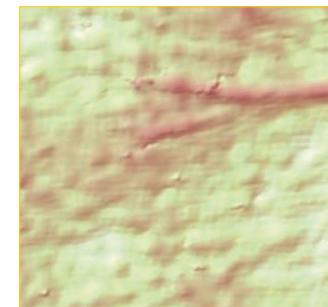

T24H



| | |
|-----------------------------|--|
| Sus reivindicaciones | <ul style="list-style-type: none"> ▶ Pro-bronceador ▶ Fotoprotector |
| Lo que lo hace único | Es un polímero de azúcares marinos complejo a iones de manganeso y magnesio por sus propiedades antioxidantes. Su diseño se inspira en un sistema de defensa original desarrollado entre un alga parda y su microorganismo simbiótico. |
| Su modo de acción | Este activo estimula la síntesis de melanina a fin de aumentar el capital solar de la piel. Protege también las células inmunocompetentes para combatir los efectos nocivos de los UV. |
| De dónde viene | Origen Marino Algas marrones Phaeophyceae |
| Cómo utilizarlo | Del 2.5 al 5% Hidrosoluble |
| Nombre INCI | Water (and) Hydrolyzed algin (and) Magnesium sulfate (and) Manganese sulfate |

THALITAN

BENEFICIOS DE TRATAMIENTO

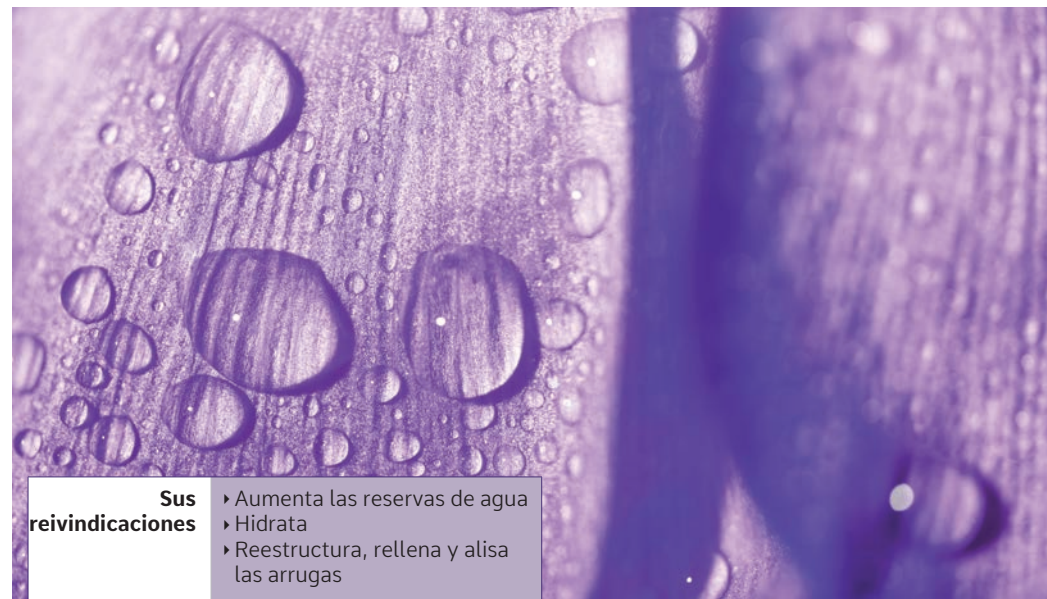
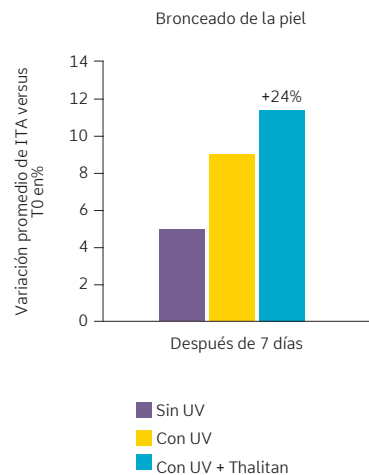

| | |
|-----------------------------|--|
| Sus reivindicaciones | <ul style="list-style-type: none"> ▶ Aumenta las reservas de agua ▶ Hidrata ▶ Reestructura, rellena y alisa las arrugas |
| Lo que lo hace único | Expuesta diariamente, la lavanda mariposa ha desarrollado mecanismos de osmorregulación para proteger sus reservas de agua y preservar la vitalidad de sus células. Vitasmoothy procede de células diferenciadas de lavanda de mariposa y se inspira en su mecanismo de adaptación. |
| Su modo de acción | Vitasmoothy aumenta las reservas de agua intracelular en un + 69%, al reactivar los osmolitos y sus transportadores. La piel está hidratada y se observan beneficios anti-envejecimiento después de 2 semanas de uso: la piel se revitaliza y se tersa, las arrugas y la textura de la piel se alisan. |
| De dónde viene | Origen Vegetal Florales Lavanda mariposa |
| Cómo utilizarlo | Al 0.5% Hidrosoluble |
| Nombre INCI | Propanediol (and) Lavandula stoechas extract |

VITASMOOTHY

BENEFICIOS DE TRATAMIENTO

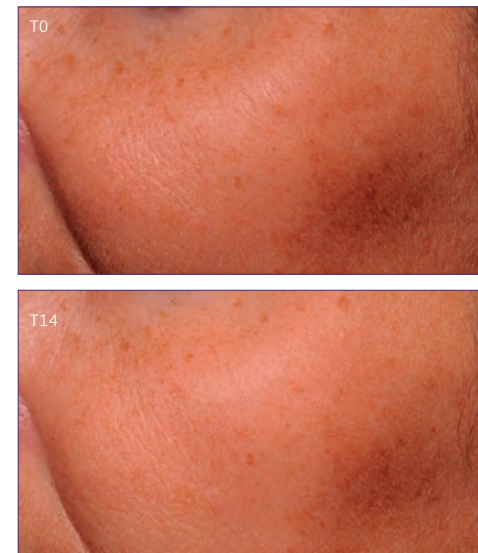



| | |
|-----------------------------|--|
| Sus reivindicaciones | <ul style="list-style-type: none"> ▶ Nutrición ▶ Definición ▶ Volumen |
| Lo que lo hace único | Este aceite se obtiene mediante CO ₂ supercrítico a partir de las bases fértiles de la <i>Undaria pinnatifida</i> , un alga marrón que forma parte del programa de cultivo en hileras desarrollado por Codif (La Rance, Saint-Malo, Francia). |
| Su modo de acción | Wakapamp rejuvenece los labios. Por un lado, nutre y rehidrata los labios y restaura su color natural. Por el otro, recupera la estructura de los labios para redefinir su contorno y rellenarlos. |
| De dónde viene | Origen Marino Alga marrón <i>Undaria pinnatifida</i> |
| Cómo utilizarlo | Al 0.2% Liposoluble |
| Nombre INCI | Caprylic/capric triglyceride (and) Undaria pinnatifida extract |

WAKAPAMP Labios

BENEFICIOS DE TRATAMIENTO



T0

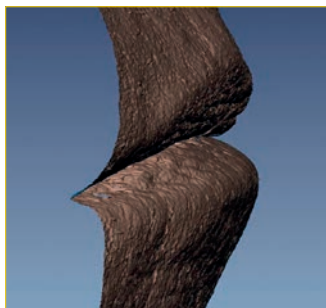

T28



| | |
|-----------------------------|--|
| Sus reivindicaciones | <ul style="list-style-type: none"> ▶ Refuerza la película hidrolipídica ▶ Bienestar de la piel |
| Lo que lo hace único | Este aceite se obtiene mediante CO ₂ supercrítico a partir de las bases fértiles de la <i>Undaria pinnatifida</i> , un alga marrón que forma parte del programa de cultivo en hileras desarrollado por Codif (La Rance, Saint-Malo, Francia). |
| Su modo de acción | Al mejorar tanto la cantidad como la calidad del sebo y la cohesión y la capacidad de almacenamiento del agua, Wakapamp restaura la película hidrolipídica de pieles muy secas, mejorando su flexibilidad, bienestar y aspecto satinado. |
| De dónde viene | Origen Marino Alga marrón <i>Undaria pinnatifida</i> |
| Cómo utilizarlo | Al 0.2% Liposoluble |
| Nombre INCI | Caprylic/capric triglyceride (and) Undaria pinnatifida extract |

WAKAPAMP Rostro

BENEFICIOS DE TRATAMIENTO

Reposición de lípidos - Efecto de acabado satinado

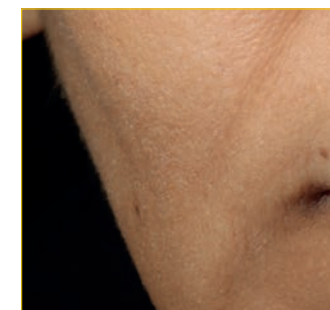

T0

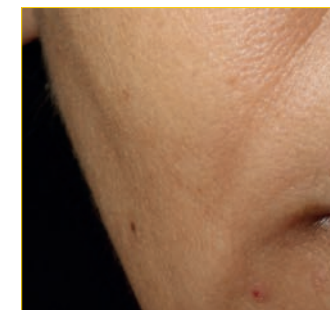

T28



infotech@codif-tn.com

commercial@codif-tn.com

70, rue du Commandant l'Herminier - CS 11781 - 35417 Saint-Malo cedex - FRANCE

Tel : +33-2-23-18-31-07

www.codif-tn.com